

Дизайн проект квартиры по адресу г. Волгоград
ЖК Апрель, ул. Высокая, д. 22/1, кв.10

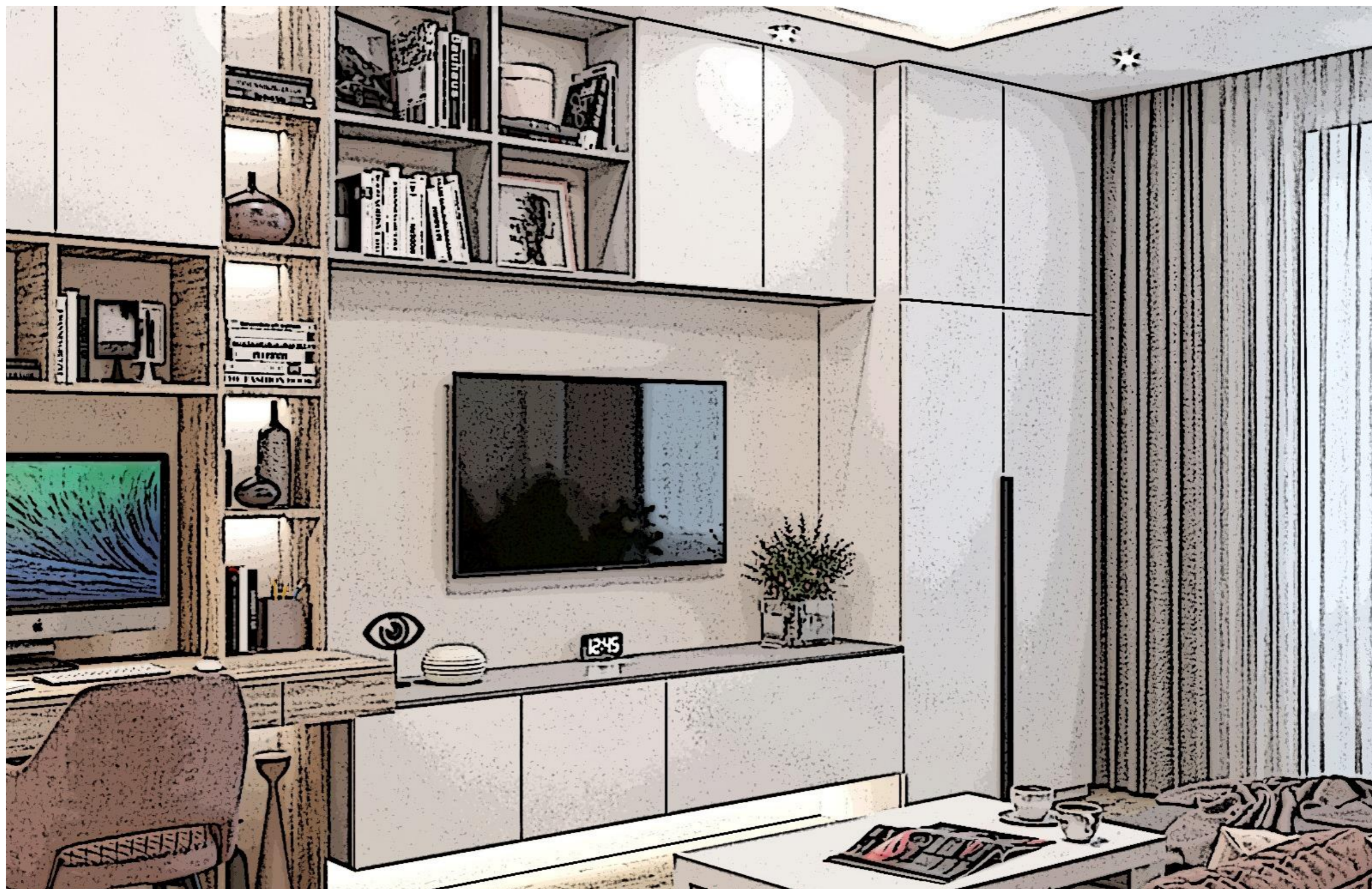

Лист	Наименование
2	Ведомость чертежей
3	План обмерный
4	План демонтируемых элементов
5	План возводимых конструкций
6	План нового планировочного решения. Ведомость заполнения дверных проемов.
7	План расстановки мебели и оборудования
8	План напольных покрытий
9	План тёплых полов
10	План конструкции потолков
11	План расположения осветительных приборов
12	Схема расположения выключателей
13	Схема расположения розеток
14	Спецификация осветительного оборудования и электрооборудования
15	План расположения сантехнического оборудования
16	Схемы подключения сантехнического оборудования
17	План отделки помещений
18	Ведомость отделки помещений
19	Примечания к разверткам
20	Развертки по стенам. Прихожая
21	Визуализации. Прихожая
22	Развертки по стенам. Кухня
23-24	Визуализации. Кухня
25	Развертки по стенам. Гостиная
26	Визуализации. Гостиная
27	Развертки по стенам. Спальня
28	Визуализации. Спальня
29	Развертки по стенам. Детская
30	Визуализации. Детская
31	Развертки по стенам. Санузел
32-34	Визуализации. Санузел
35	Развертки по стенам. Лоджия
36	Визуализации. Лоджия

Примечание:

ВНИМАТЕЛЬНО ИЗУЧИТЬ ВСЕ ЧЕРТЕЖИ, РАЗВЕРТКИ И ПРИЛОЖЕНИЯ (ВИЗУАЛИЗАЦИИ) ПЕРЕД НАЧАЛОМ РЕМОНТНЫХ РАБОТ. ВСЕ ИЗМЕНЕНИЯ И ОТКЛОНЕНИЯ ОТ ПРОЕКТА ПРЕДВАРИТЕЛЬНО СОГЛАСОВАТЬ С ДИЗАЙНЕРОМ ПРОЕКТА И С ЗАКАЗЧИКОМ.

- Данный проект выполнен на основании обмеров, произведенных до начала демонтажных и монтажных работ. Все размеры дополнительно уточнять по месту при ведении работ.
- За отметку нуля 0,000 принята отметка существующего пола. Высота розеток и выключателей указана от уровня чистого пола. Учитывать это при расположении электровыводов и пр.
- Существующие стены выровнять по маякам, соблюсти углы в 90 градусов, особенно в тех местах, где будет примыкать корпусная мебель.
- Выполнить монтаж закладных деталей для всех подвесных элементов, где это необходимо (оборудование, освещение и пр.), а также над дверными проемами.
- Подрядчиком, выполняющим проектирование и установку систем кондиционирования, инженерного оборудования и сантехники, необходимо ознакомиться с полным проектом и визуализациями. Необходимо обеспечить доступ к данному оборудованию на случай поломки. А также сделать люки в ванной и доступ для снятия показаний счетчиков. В случае, если монтаж инженерных систем привел к существенным изменениям в проекте и/или повлек непоправимые последствия, влияющие на внешний вид и функциональные особенности помещения, обязанность по исправлению недочетов ложится на подрядчика, выполняющего работу.
- Чертежи на изготовление корпусной мебели носят рекомендательный характер. Заказ корпусной мебели производится после контрольного замера на объекте фирмой-подрядчиком ПОСЛЕ ЗАВЕРШЕНИЯ ЧИСТОВОЙ ОТДЕЛКИ в том месте, где планируется размещение корпусной мебели.**
- Чистовая отделка включает в себя:
 - укладку напольного покрытия;
 - завершенную отделку поверхностей стен (в том числе керамогранитом и керамической плиткой);
 - возведение ГКЛ- и ГКЛВ-конструкций потолков, а также натяжных потолков;
 - возведение дополнительных ГКЛ-коробов, ниш и т.д.;
 - установку подоконников;
 - монтаж осветительного оборудования в зоне монтажа в полном объеме;
 - устройство дополнительных декоративных элементов – гипсовых панелей, МДФ-панелей, молдингов, реечных конструкций и т.д.;
- Цвета и фактуры, представленные в проекте и на визуализациях, условны. Подбор оттенков и фактур осуществляется заказчиком совместно с дизайнером проекта. Образцы необходимо запросить у фирмы-подрядчика. Перед закупкой чистовых материалов (обои/краска/штукатурка/плитка/паркет/ламинат и пр.) желательно посмотреть этот материал в реальных условиях в магазине. Лучше всего также взять плитку/образец выкраса или штукатурки и отвезти на объект. Посмотреть, как выглядит материал при естественном свете и при искусственном в том помещении(ях), где он будет применяться.
- Перед возведением дверных проемов уточнить у производителя размеры проемов для каждой двери конкретно.

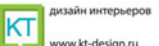
				объект: квартира			
Заказчик	ФИО	Подп.	Дата	Ведомость чертежей	Стадия	Лист	Листов
Дизайнер					ДП	2	
Подрядчик					Дизайн проект квартиры по адресу г. Волгоград ЖК Апрель, ул. Высокая, д. 22/1, кв.10		
				 дизайн интерьеров www.kt-design.ru			

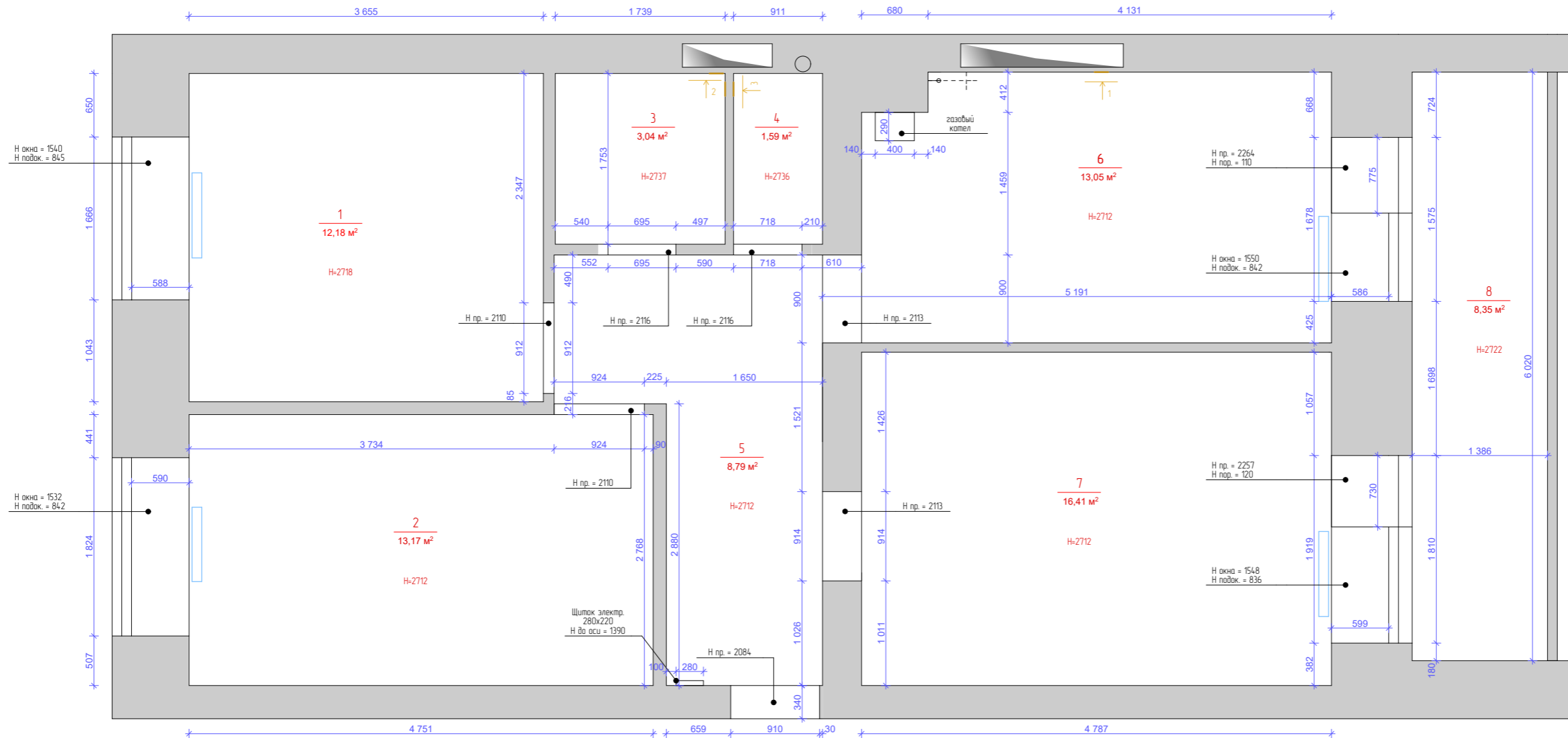

Экспликация помещений:

Наименование помещения:	кв.м.
1. Спальня	12.2
2. Детская	13.2
3. Ванная	3.0
4. Туалет	1.6
5. Прихожая	8.8
6. Кухня	13.0
7. Гостиная	16.4
8. Лоджия	8.4
ИТОГО:	76.6

Условные обозначения:

- стены, перегородки
- вентиляционный короб
- радиаторы отопления

Примечание:

1. Обмеры произведены 6.03.21 при помощи обычной и лазерной рулеток.
2. Все размеры указаны в мм и даны по текущей, на момент обмеров, отделки.

Заказчик	ФИО	Подп.	Дата	План обмерный	объект: квартира		
					Стадия	Лист	Листов
Дизайнер					ДП	3	
Подрядчик				Дизайн проект квартиры по адресу г. Волгоград ЖК Апрель, ул. Высокая, д. 22/1, кв.10	дизайн интерьеров www.kt-design.ru		

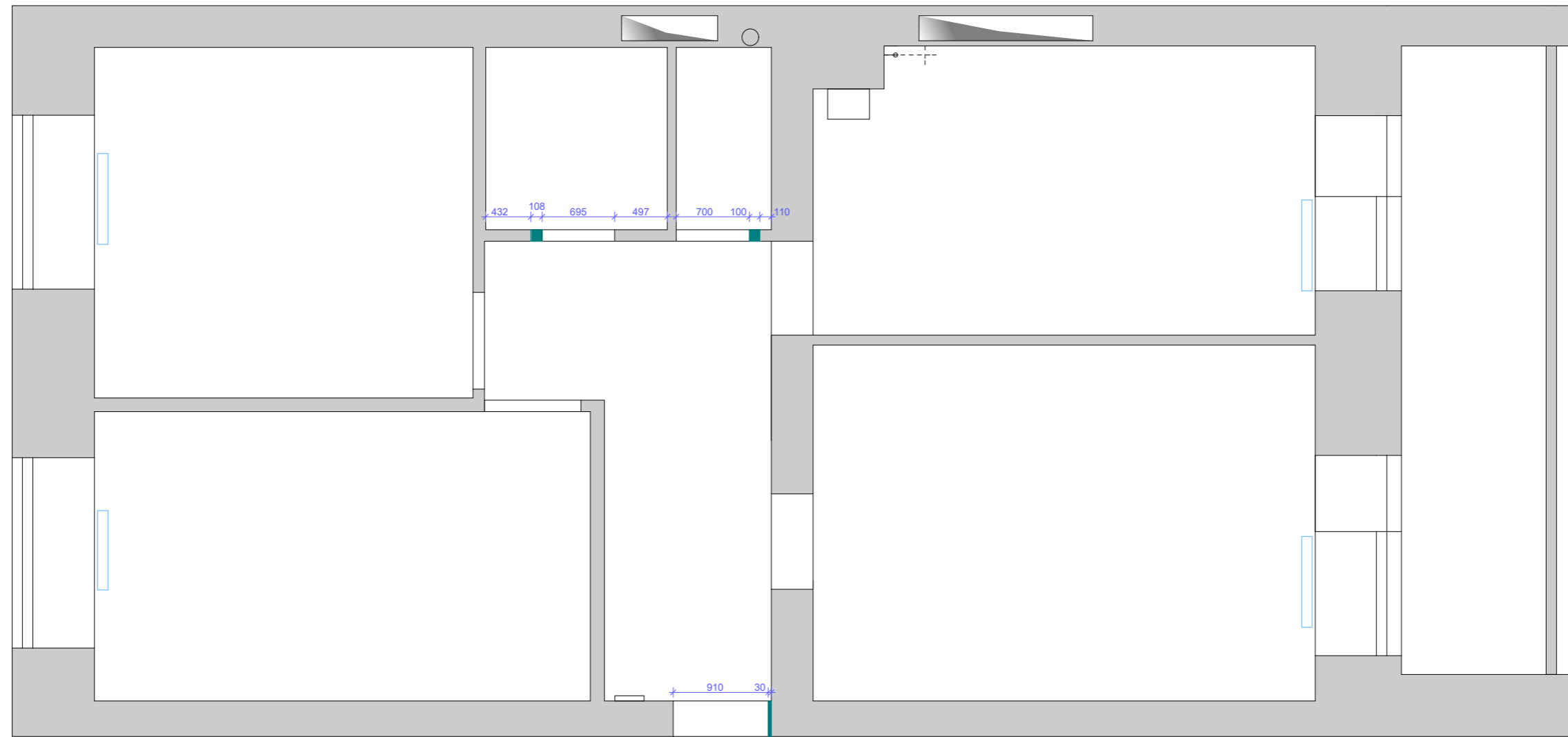

Условные обозначения:

- стены, перегородки
- вентиляционный короб
- радиаторы отопления
- демонтируемые элементы

	ФИО	Подп.	Дата	План демонтируемых элементов	объект: квартира		
Заказчик					Стадия	Лист	Листов
Дизайнер					ДП	4	
Подрядчик				Дизайн проект квартиры по адресу г. Волгоград ЖК Апрель, ул. Высокая, д. 22/1, кв.10		 дизайн интерьеров www.kt-design.ru	

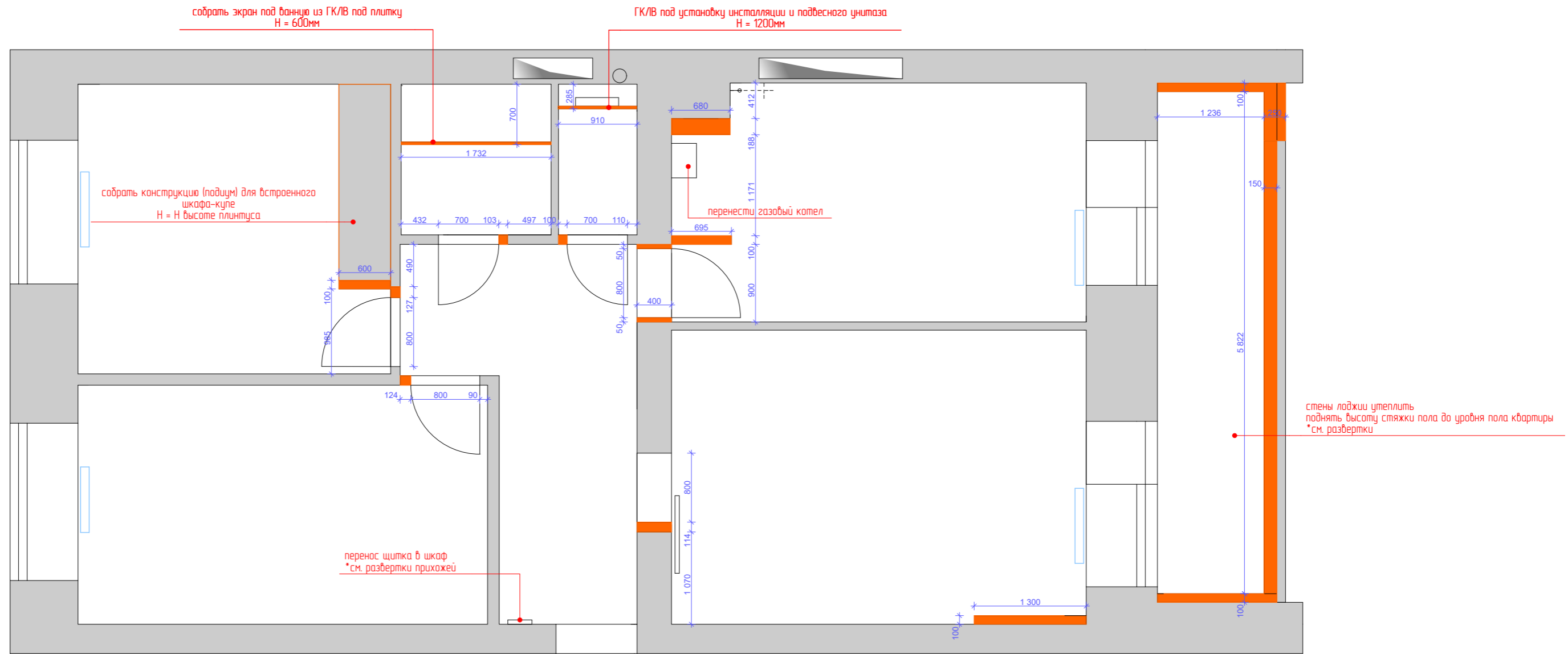

Условные обозначения:

- стены, перегородки
- вентиляционный короб
- радиаторы отопления
- возводимые конструкции

Примечание:

1. Все стены выровнять по маякам.
2. В местах крепления подвесной мебели произвести усиление стен.
3. Все углы вывести строго под 90 градусов (особенно в местах установки корпусной мебели).

	ФИО	Подп.	Дата	План возводимых конструкций	объект: квартира		
Заказчик					Стадия	Лист	Листов
Дизайнер					ДП	5	
Подрядчик				Дизайн проект квартиры по адресу г. Волгоград ЖК Апрель, ул. Высокая, д. 22/1, кв.10		дизайн интерьеров www.kt-design.ru	

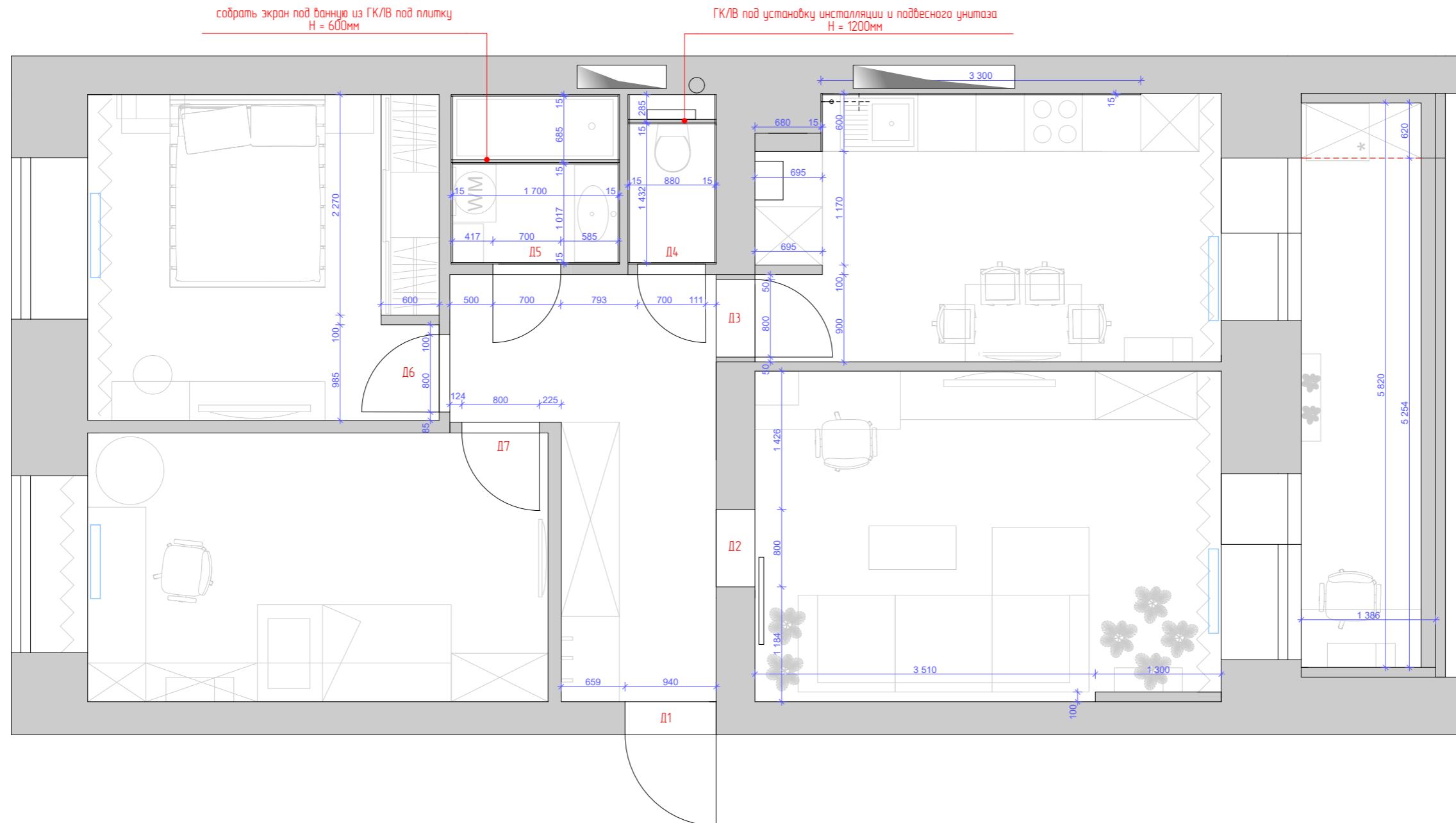

Ведомость заполнения дверных проемов:

№	Наименование	размер полотна, мм	размер проема, мм	тип открывания
D1	Дверь входная распашная, металлическая	800x2000	940x2084	правая
D2	Дверь межкомнатная, раздвижная	900x2000	800x2113	
D3	Дверь межкомнатная, распашная, одностворчатая	700x2000	800x2113	левая
D4	Дверь межкомнатная, распашная, одностворчатая	600x2000	700x2104	правая
D5	Дверь межкомнатная, распашная, одностворчатая	600x2000	700x2104	левая
D6	Дверь межкомнатная, распашная, одностворчатая	700x2000	800x2110	правая
D7	Дверь межкомнатная, распашная, одностворчатая	700x2000	800x2110	правая

Данные размеры даны для просчета изделий.
 Обязательно сделать контрольный замер от фирмы-подрядчика перед закупкой.
 Особенно важно уточнить толщину проема (для доборов).

Условные обозначения:

- стены, перегородки
- вентиляционный короб
- радиаторы отопления
- граница плоскости (выравнивать уровень с плоскостью)

Примечание:

1. Все размеры указаны в мм, в санузлах указаны толщины плитки и клея (15мм). В остальных помещениях размеры указаны с учетом минимальных отклонений (10мм)
2. Все высотные размеры (кроме размеров существующих дверных проемов) даны от уровня чистого пола.
3. Запросить технические характеристики проемов у поставщика дверей до начала монтажных работ.

				объект: квартира			
Заказчик	ФИО	Подп.	Дата	План нового планировочного решения Ведомость заполнения дверных проемов	Стадия	Лист	Листов
Дизайнер			ДП		6		
Подрядчик							
				Дизайн проект квартиры по адресу г. Волгоград ЖК Апрель, ул. Высокая, д. 22/1, кв.10	дизайн интерьеров www.kt-design.ru		

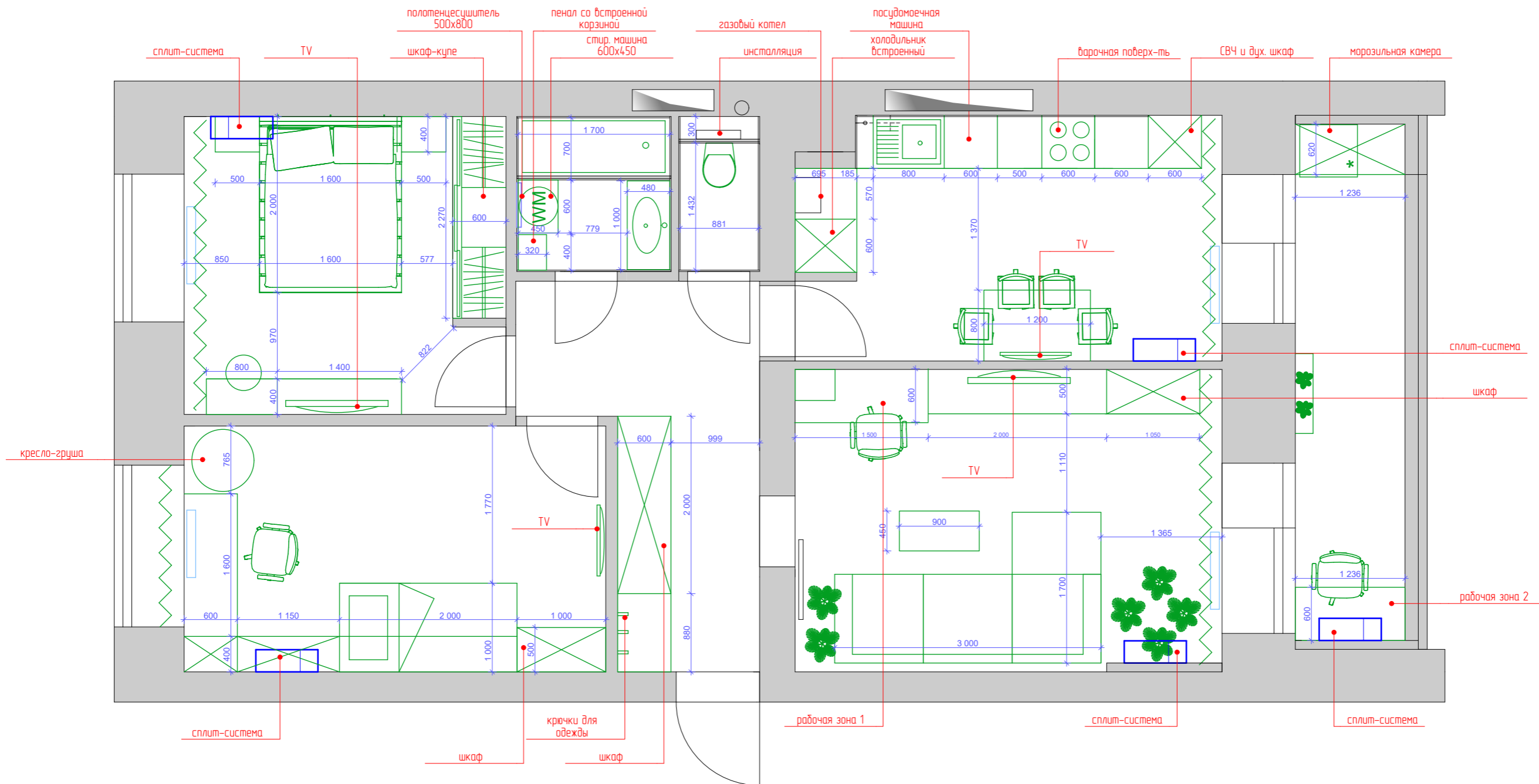

Условные обозначения:

- стены, перегородки
- вентиляционный короб
- радиаторы отопления

	ФИО	Подп.	Дата	План расстановки мебели и оборудования Дизайн проект квартиры по адресу г. Волгоград ЖК Апрель, ул. Высокая, д. 22/1, кв.10	объект: квартира		
Заказчик					Стадия	Лист	Листов
Дизайнер					ДП	7	
Подрядчик				дизайн интерьеров www.kt-design.ru			

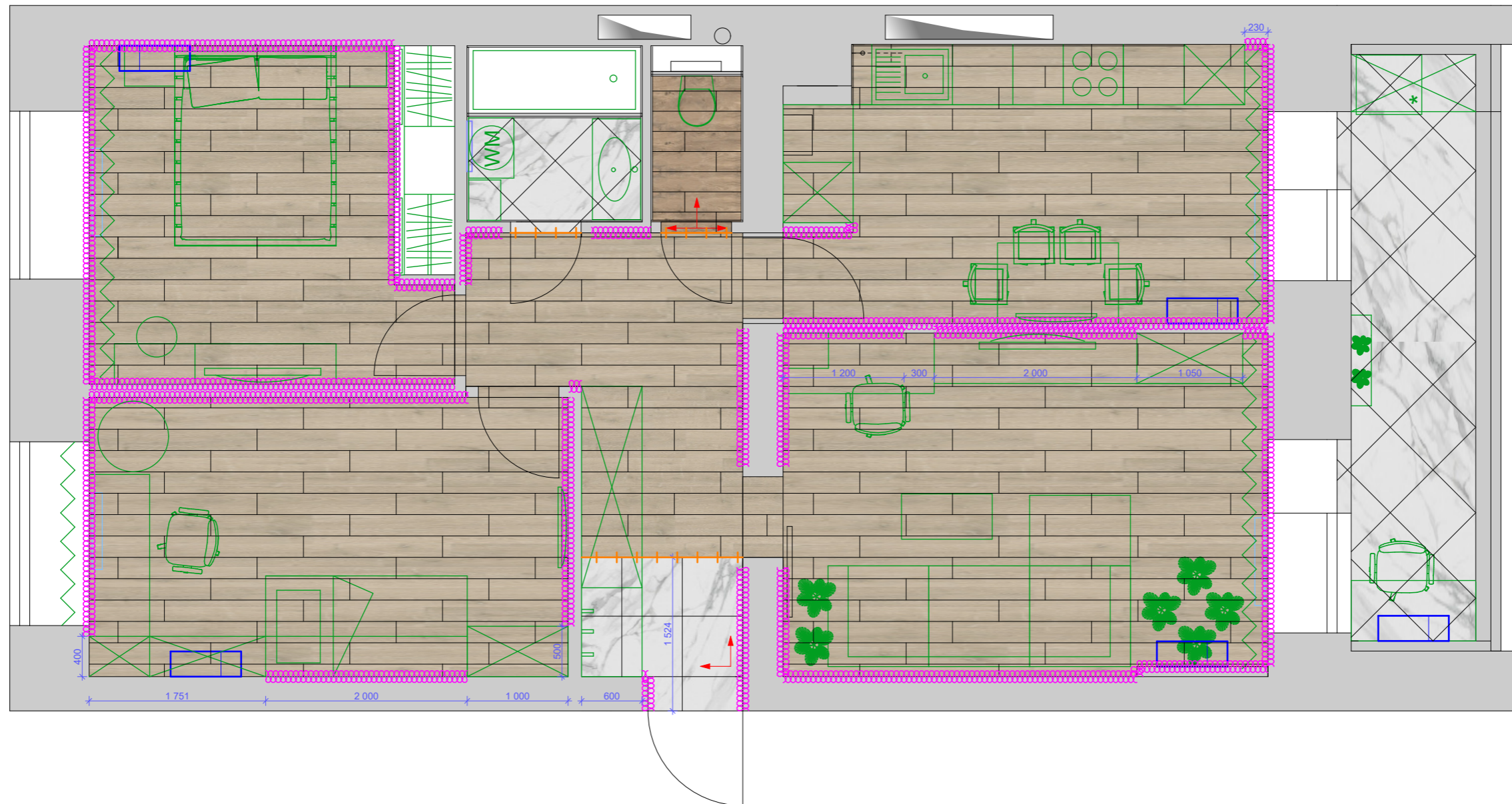

Условные обозначения:

- стены, перегородки
- вентиляционный короб
- радиаторы отопления
- начало укладки напольного покрытия

Условные обозначения:

Условные обозначения:	Кол-во
- ламинат Дуб бежевый брашированный, размер 1380x212x9мм, Артикул: SIG4.764, QUICK STEP	60.8
- керамогранит Сальветти капучино обрезной, размер 1195x200мм, Артикул: SG514.800R, KERAMA MARAZZI	14
- керамогранит Монте Тиберио обрезной, размер 600x600мм, Артикул: SG622.600R, KERAMA MARAZZI	115
- плитус напольный	50.8 п.м
- порожек стыковочный	3.0 п.м

Примечание:

При устройстве стяжек учитывать разную толщину покрытий. Сохранить единый уровень пола во всей квартире

1. Стык материалов под дверным проемом разместить строго под дверным полотном. Стык оформить тонким металлическим профилем; Точное расположение дверного полотна относительно коробки запросить у производителей дверей;
2. Площади материалов указаны без учета запаса на лом и брак, но с учетом подрезки.
ОБЯЗАТЕЛЬНО УЧЕСТЬ ЗАПАС МАТЕРИАЛОВ ПРИ ЗАКАЗЕ!
3. Использовать двухкомпонентную затирку для мокрых зон. Затирку подобрать в цвет плитки;
4. Уточнить прибивку плитусов в зависимости от расположения встраиваемой мебели по месту;
5. Уточнить раскладку плитки и начало раскладки на месте.

	ФИО	Подп.	Дата	объект: квартира		
				Стадия	Лист	Листов
Заказчик				План напольных покрытий	ДП	8
Дизайнер						
Подрядчик						
Дизайн проект квартиры по адресу г. Волгоград ЖК Апрель, ул. Высокая, д. 22/1, кв.10				дизайн интерьеров www.kt-design.ru		



Условные обозначения:

- стены, перегородки
- вентиляционный короб
- радиаторы отопления
- границы расположения тёплого пола - 2.2 кв.м.
- регулятор тёплого пола

Примечание:

При устройстве стяжек сохранить единый уровень пола во всей квартире (за исключением подиумов в санузлах)

1. Общий расход материалов дан без учета запаса;
2. Регуляторы ТП установить на отметке +0.900 от уровня чистого пола;
3. Границы расположения теплого пола удалены от напольной мебели, стен и прконструкций на 150мм.
Под мебель тёплый пол не заходит.

	ФИО	Подп.	Дата	План тёплых полов	объект: квартира		
Заказчик					Стадия	Лист	Листов
Дизайнер					ДП	9	
Подрядчик				Дизайн проект квартиры по адресу г. Волгоград ЖК Апрель, ул. Высокая, д. 22/1, кв.10			дизайн интерьеров www.kt-design.ru

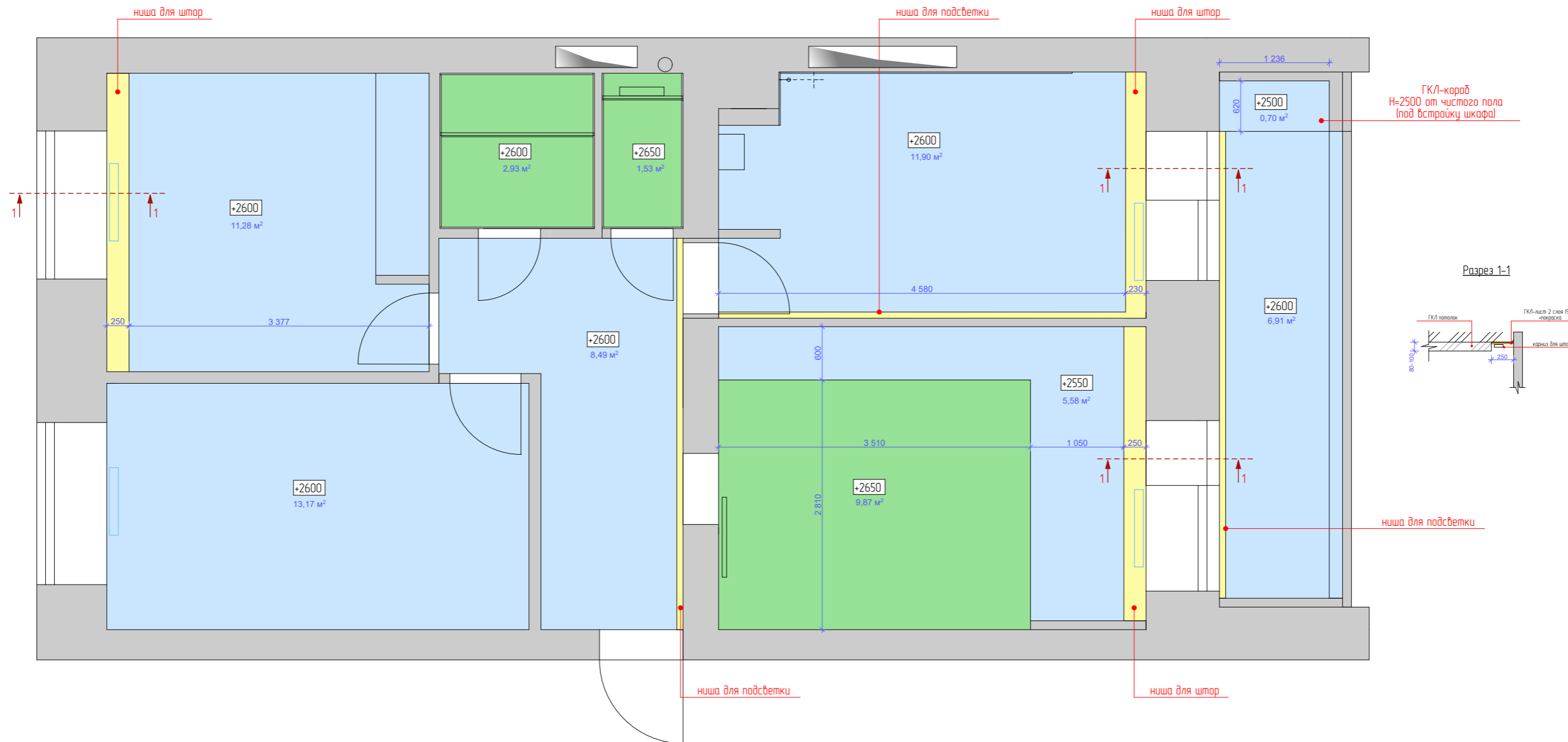

Условные обозначения:

- стены, перегородки
- вентиляционный короб
- радиаторы отопления
- гипсокартонный потолок
- натяжной матовый потолок
- закарнизная зона (ГКЛ-лист+покраска)

Примечание:

1. Высоты даны от чистого пола до уровня чистового потолка.
2. Предусмотреть закладные в местах крепления подвесов и мебели к потолку.

	ФИО	Подп.	Дата	План конструкции потолков	объект: квартира		
Заказчик					Стадия	Лист	Листов
Дизайнер					ДП	10	
Подрядчик				Дизайн проект квартиры по адресу г. Волгоград ЖК Апрель, ул. Высокая, д. 22/1, кв.10			
				 дизайн интерьеров www.kt-design.ru			

бра установить на отм.
+1000 от ур. ч. п.

бра установить на отм.
+1000 от ур. ч. п.

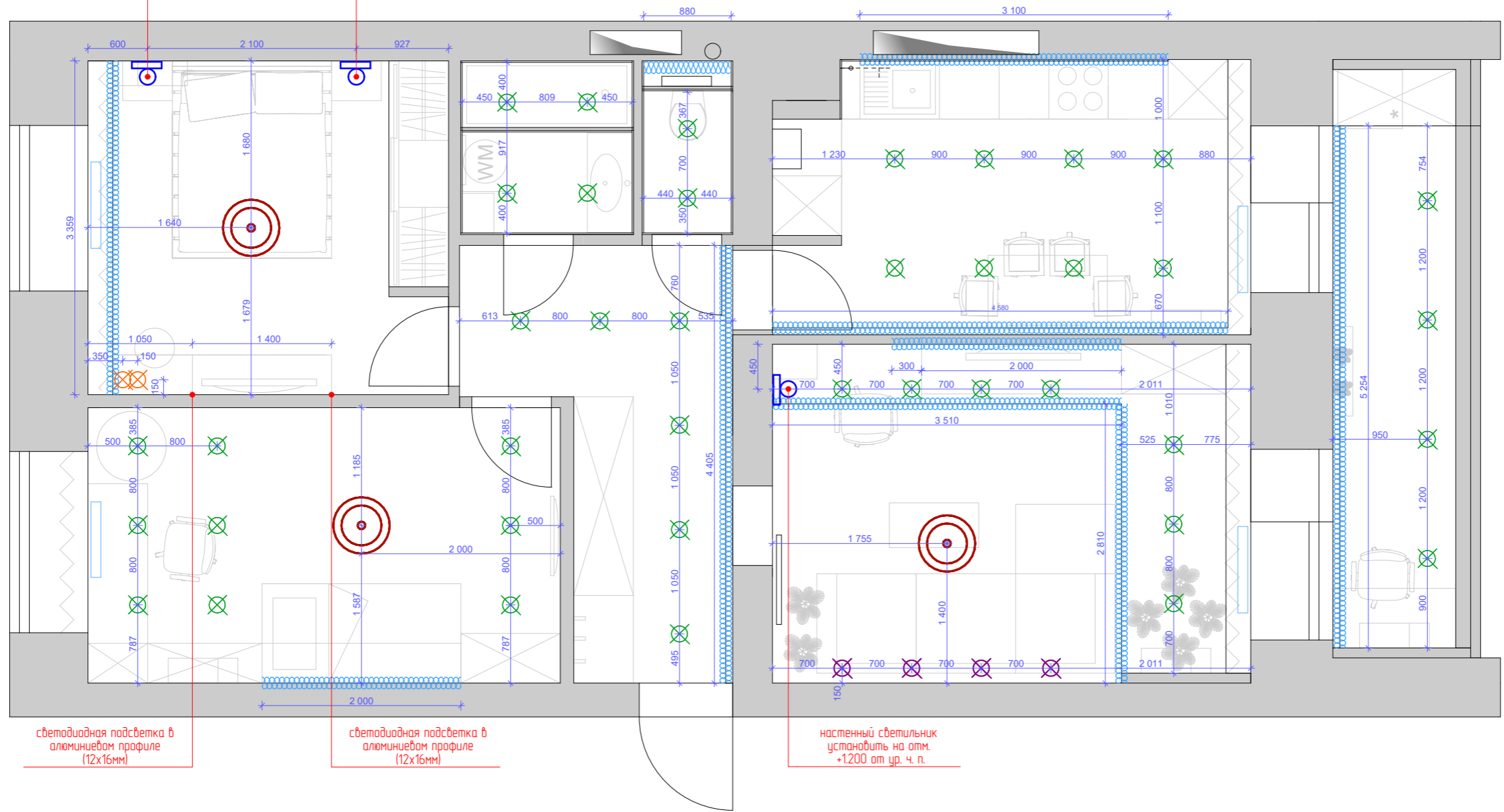









светодиодная подсветка в
алюминиевом профиле
(12x16мм)

светодиодная подсветка в
алюминиевом профиле
(12x16мм)

настенный светильник
установить на отм.
+1200 от ур. ч. п.

Условные обозначения:

-  - стены, перегородки
-  - вентиляционный короб
-  - радиаторы отопления
-  - светодиодная лента-подсветка (горизонтальная)
-  - точечный встроенный светильник
-  - накладной светильник
-  - светильник потолочный, подвесной
-  - настенный светильник/бра
-  - люстра/потолочный светильник

Примечание:

1. Все размеры указаны в мм.
2. Предусмотреть закладные детали под светильники при монтаже потолков.
3. Все размеры указаны до центральной оси прибора, кроме светодиодной ленты.
4. Расположение блоков под подсветку решить на месте. Максимально спрятать их в шкафы/стеллажи, чтобы скрыть от глаз, но обеспечить доступ.

	ФИО	Подп.	Дата	План расположения осветительных приборов	объект: квартира		
Заказчик					Стадия	Лист	Листов
Дизайнер					ДП	11	
Подрядчик				Дизайн проект квартиры по адресу г. Волгоград ЖК Апрель, ул. Высокая, д. 22/1, кв.10	 дизайн интерьеров www.kt-design.ru		

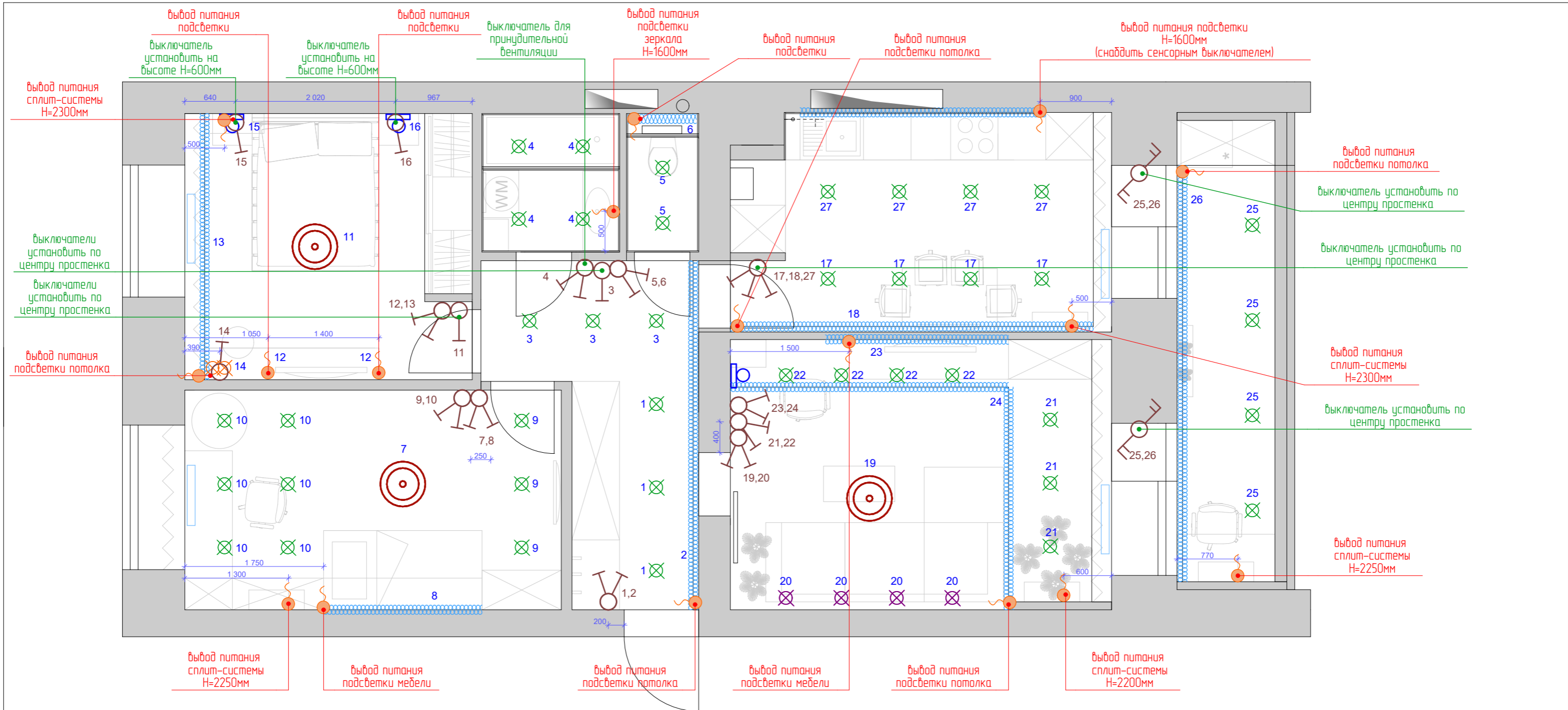

Условные обозначения:

- — — — — стены, перегородки
- — — — — вентиляционный короб
- — — — — радиаторы отопления
- — — — — светодиодная лента-подсветка (горизонтальная)
- ⊗ — точечный встроенный светильник
- ⊗ — накладной светильник
- ⊗ — светильник потолочный, подвесной
- ⊗ — настенный светильник/бра
- ⊗ — люстра/потолочный светильник
- ⊗ — выключатель одноклавишный
- ⊗ — выключатель двухклавишный
- ⊗ — выключатель трехклавишный
- 1,2 — номер группы светильников для выключателя
- 1 — номер группы светильника
- ⊗ — вывод питания
- ⊗ — выключатель двухклавишный, проходной

Примечание:

1. Все размеры указаны в мм.
2. Выключатели установить на отметке + 0.900 от уровня ч.п.

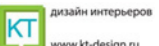
	ФИО	Подп.	Дата	объект: квартира		
Заказчик				Стадия	Лист	Листов
Дизайнер				ДП	12	
Подрядчик				Дизайн проект квартиры по адресу г. Волгоград ЖК Апрель, ул. Высокая, д. 22/1, кв.10		
				 дизайн интерьеров www.kt-design.ru		

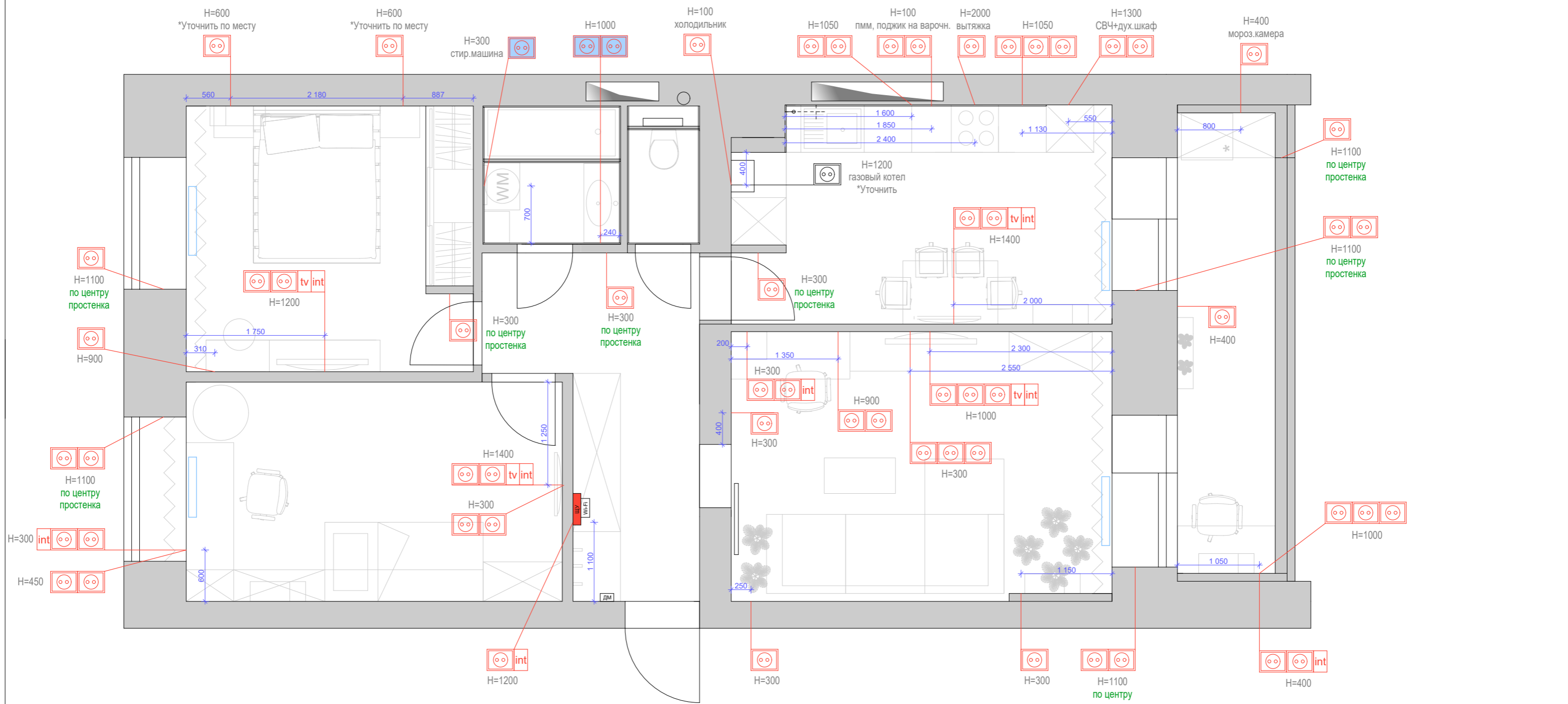

Условные обозначения:

- стены, перегородки
- вентиляционный короб
- радиаторы отопления
- розетка
- розетка флагозащищенная
- розетка для антенного кабеля
- розетка для интернет-кабеля
- электрощиток
- роутер
- домофон

Примечание:

1. Все размеры указаны в мм. и даны до оси прибора/группы. Все высотные размеры указаны от уровня чистого пола.
2. Розетки и выключатели расположить друг под другом (на одной вертикальной оси относительно центра группы приборов).
3. Расположение и количество розеток под кухонное оборудование уточняется у производителя кухни.
4. Расположение блоков под подсветку решить на месте. Максимально спрятать их в шкафы/стеллажи, чтобы скрыть от глаз, но обеспечить доступ.

	ФИО	Подп.	Дата	Схема расположения розеток	объект: квартира		
Заказчик					Стадия	Лист	Листов
Дизайнер					ДП	13	
Подрядчик				Дизайн проект квартиры по адресу г. Волгоград ЖК Апрель, ул. Высокая, д. 22/1, кв.10			дизайн интерьеров www.kt-design.ru

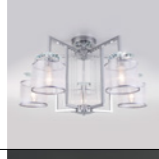
Изображение	Наименование	Кол-во	Примечания
Общий свет потолочный			
	Встраиваемый потолочный светильник одинарный	40 шт	во всех помещениях, кроме спальни
	Накладной светильник одинарный	4 шт	потолок в гостиной
Декоративный подвесной свет			
	Подвесной светильник Double Torrer, Артикул: 50135/1 LED хром/белый, Eurosvet	2 шт	потолок в спальне
	Потолочная люстра с абажурами Fargo, Артикул: 60108/5 хром, Eurosvet	1 шт	потолок в спальне
	Потолочный светодиодный светильник Direct, Артикул: 90177/3 белый, Eurosvet	1 шт	потолок в гостиной
	Потолочная люстра Evoluce Balcamo, Артикул: SLE103802-05	1 шт	потолок в детской
Настенные светильники			
	Бра с абажуром Fargo, Артикул: 60108/1 хром, Eurosvet	2 шт	на стену в спальне
	Спот Odeon Light Arta 4126/1WD	1 шт	на стену в гостиной
Декоративная подсветка			
	Светодиодная подсветка	4.4 п.м.	потолок в прихожей
	Профиль для встраивания в стену+лента	3.7 п.м.	подсветка в спальне вертикальная
	Светодиодная подсветка	3.4 п.м.	потолок в спальне
	Профиль для мебели + лента LED	2.0 п.м.	в детской над кроватью
	Профиль для мебели + лента LED	0.9 п.м.	подсветка в санузле
	Профиль для мебели + лента LED	3.1 п.м.	рабочая зона кухни
	Светодиодная подсветка	4.6 п.м.	потолок в кухне
	Светодиодная подсветка	5.3 п.м.	потолок на лоджии
	Профиль для мебели + лента LED	3.8 п.м.	подсветка в гостиной
	Светодиодная подсветка	6.3 п.м.	потолок в гостиной

Тип	Наименование	Кол-во
Разетки	Разетка 220В	58 шт.
	Разетка влагозащищенная	3 шт.
	Разетка для антенного кабеля	4 шт.
	Разетка для интернет-кабеля	8 шт.
Выключатели	Выключатель одноклавишный	5 шт.
	Выключатель двухклавишный	9 шт.
	Выключатель трехклавишный	1 шт.
	Выключатель двухклавишный, проходной	2 шт.
	Регулятор теплого пола + рамка	3 шт.
Рамки	Рамка на 1 пост	17 шт.
	Рамка на 2 поста	16 шт.
	Рамка на 3 поста	8 шт.
	Рамка на 4 поста	3 шт.
	Рамка на 5 постов	1 шт.

Примечание:

- Запросить схему монтажа для всех светильников.
- Ширина профилей для светодиодной ленты 16-20мм (монтаж в стену/потолок), 10-12мм (подсветка мебели)

Разетки, выключатели, рамки
 Производитель: Schneider Electric
 Серия: Atlas Design
 Цвет: белый

Теплый пол (регулятор)
 Производитель: Schneider Electric
 Серия: Atlas Design,
 Цвет: белый

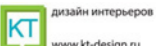
Заказчик	ФИО	Подп.	Дата	Спецификация осветительного оборудования. Спецификация электрооборудования	объект: квартира		
					Стадия	Лист	Листов
Дизайнер					ДП	14	
Подрядчик				Дизайн проект квартиры по адресу г. Волгоград ЖК Апрель, ул. Высокая, д. 22/1, кв.10	 www.kt-design.ru		

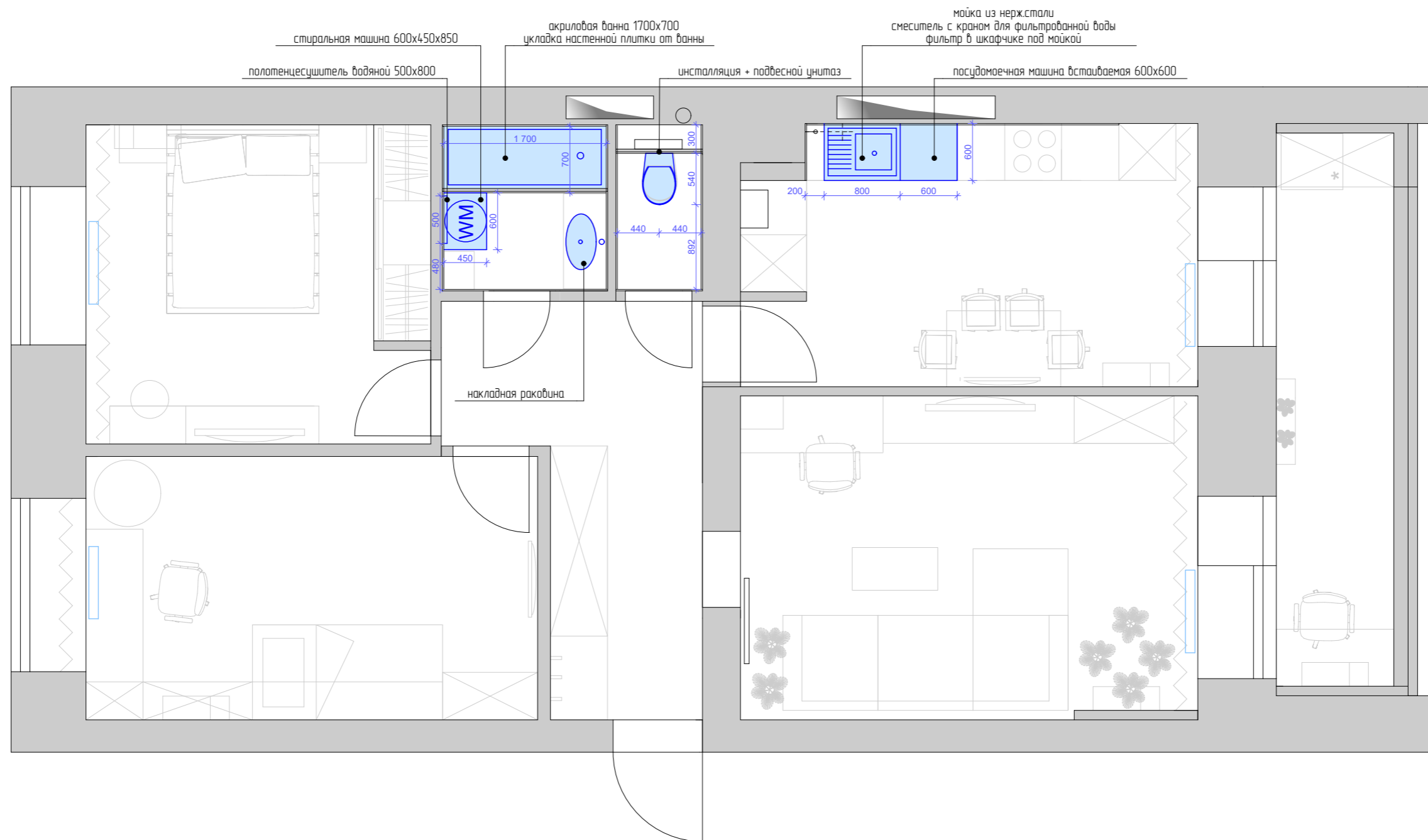

Условные обозначения:

- стены, перегородки
- вентиляционный короб
- радиаторы отопления

Примечание:

1. Все размеры указаны в мм. В ванной и санузле размеры указаны с учетом толщины плитки и клея (15мм) по стенам;
2. Смотреть совместно с развертками;
3. Уточнить размеры и привязки по высотам после заказа оборудования;

	ФИО	Подп.	Дата	План_схема расположения сантехнического оборудования	объект: квартира		
Заказчик					Стадия	Лист	Листов
Дизайнер					ДП	15	
Подрядчик				Дизайн проект квартиры по адресу г. Волгоград ЖК Апрель, ул. Высокая, д. 22/1, кв.10			
				дизайн интерьеров www.kt-design.ru			

Комплект унитаза Rosa The Gap Clean Rim 34647L000+801472004 с инсталляцией Grohe Rapid SL 38772001 с сиденьем Микролифт и клавишей смыва Хром

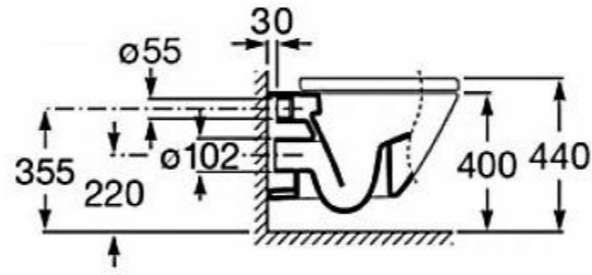
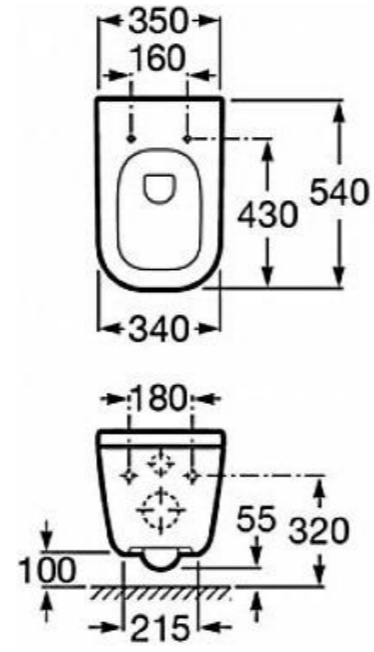
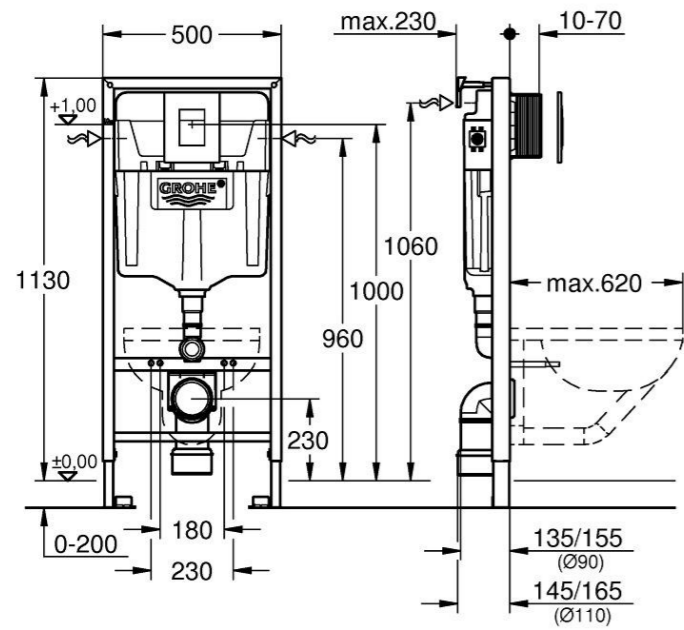

Комплект: смеситель с душевым гарнитуром Hansgrohe SET Logis E 100

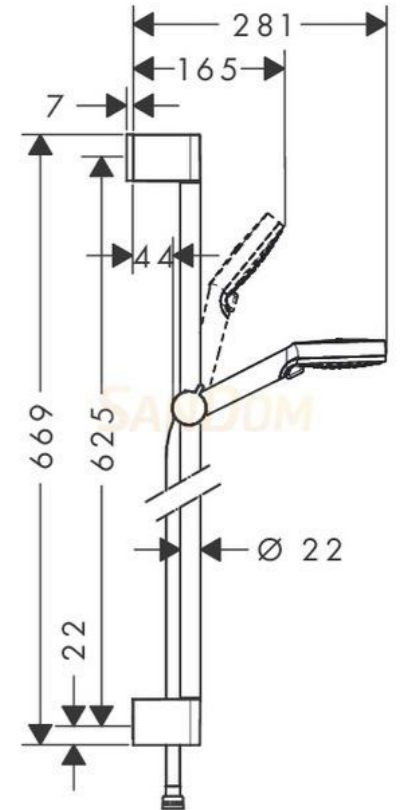
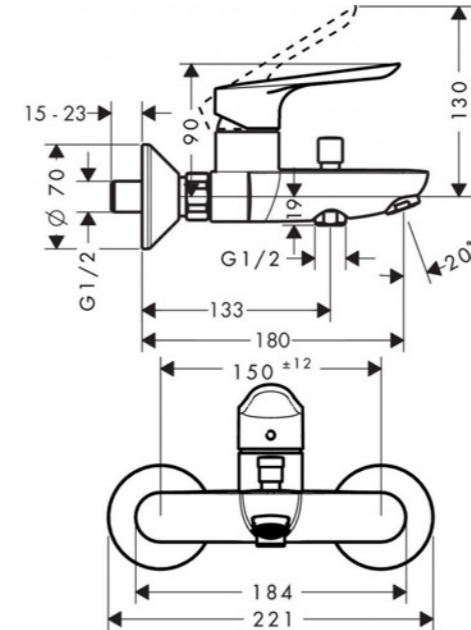

Акриловая ванна Rosa Easy 170x70 ZRU9302905 прямоугольная.

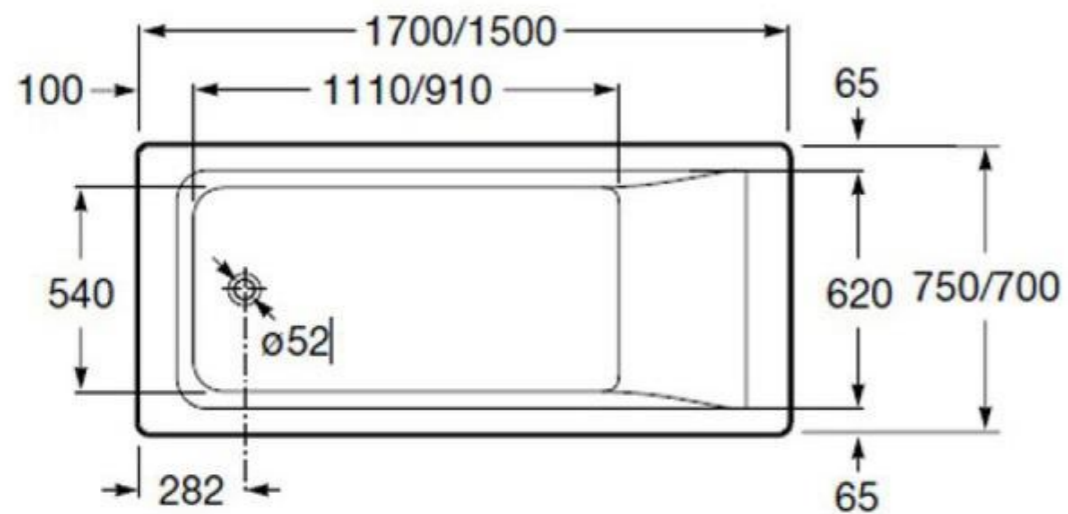

Водяной полотенцесушитель Lemark Melange 50x80 LM49810 Хром

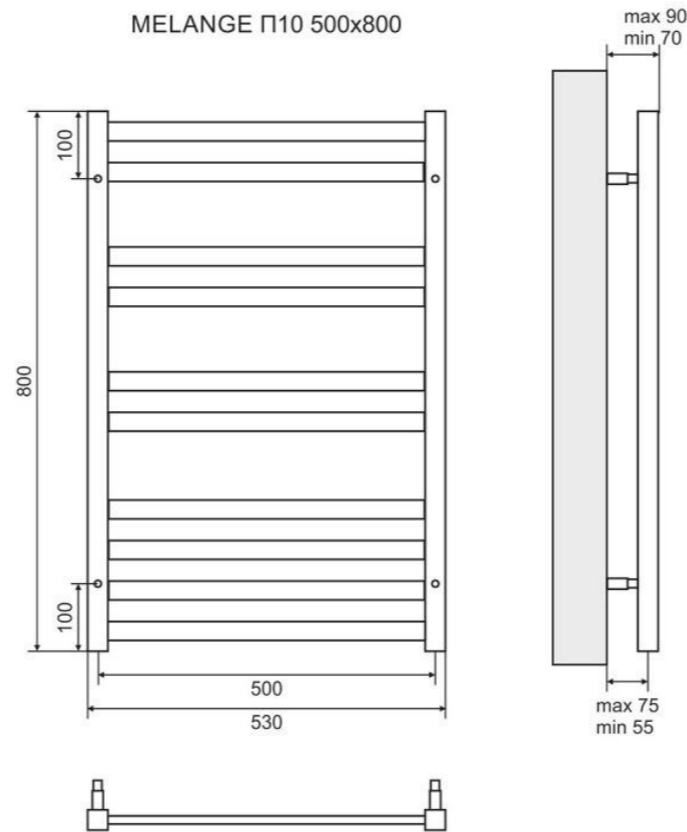

Умыльбальник чаша Триумф с керамическим вкладышем 580*336*168 "Мужуз"

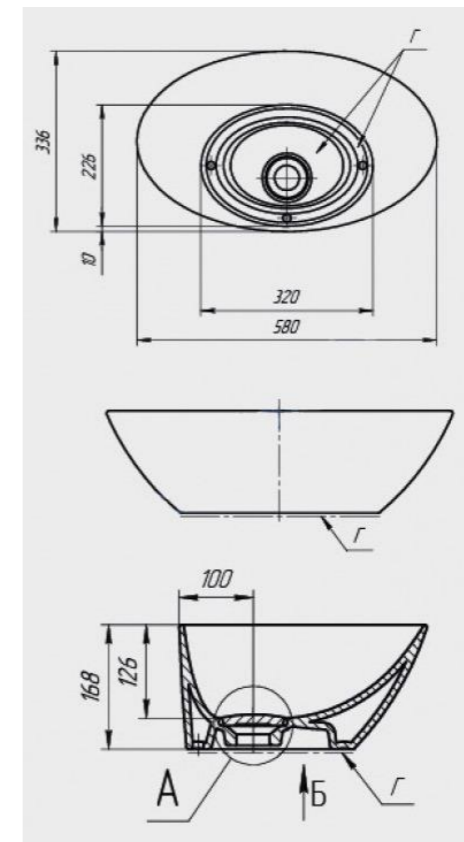

Смеситель для раковины Hansgrohe Logis 71090000 Хром

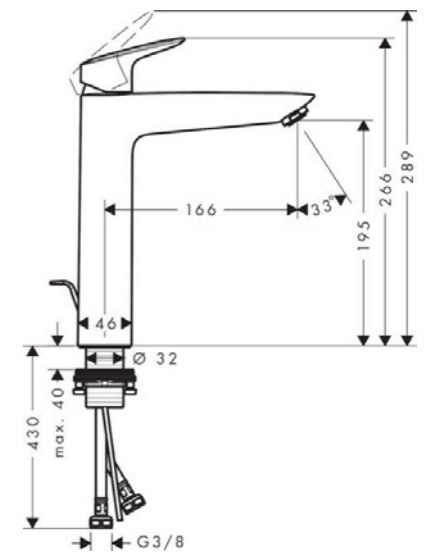

			объект: квартира				
Заказчик	ФИО	Подп.	Дата	Схема подключения сантехнического оборудования	Стадия	Лист	Листов
Дизайнер				Дизайн проект квартиры по адресу г. Волгоград ЖК Апрель, ул. Высокая, д. 22/1, кв.10	ДП	16	
Подрядчик							

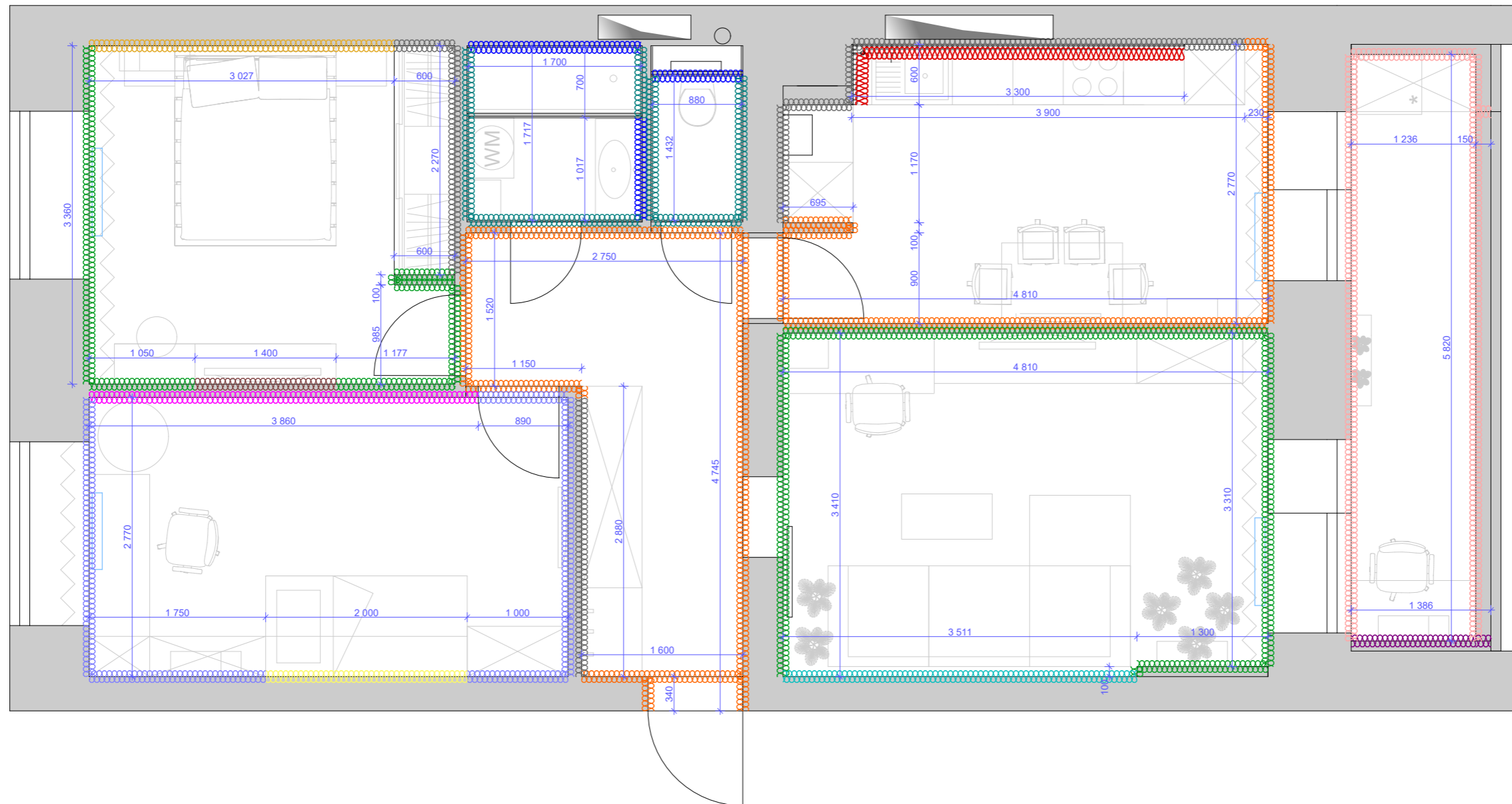

Условные обозначения:

- — стены, перегородки
- — вентиляционный короб
- — радиаторы отопления
- — фотообои Selva-2019-23, Артикул: 21504, WALL STREET
- — обои A.S. CREATION, Артикул: 36114-3, МИР ОБОЕВ
- — декоративная штукатурка
- — краска для внутренних работ (под цвет обоев)
- — фотообои, Артикул: SAFARILEND MAP, ONPRINT
- — обои AS Creation Unique, Артикул: 36088-6, МИР ОБОЕВ
- — обои AS Creation Bjorn, Артикул: 35180-4, МИР ОБОЕВ
- — керамогранит Сальветти капучино абрезной, размер: 1195x200мм, Артикул: SG514800R, KERAMA MARAZZI
- — керамогранит Монте Тиберио абрезной, размер: 600x600мм, Артикул: SG622600R, KERAMA MARAZZI
- — обои MARBURG LA VIE, Артикул: 58142, МИР ОБОЕВ
- — (фартук) керамогранит Монте Тиберио абрезной, размер: 600x600мм, Артикул: SG622600R, KERAMA MARAZZI
- — декоративная штукатурка
- — фасадная штукатурка + краска (цвет: серо-голубой)
- — гипсовая плитка White Hills ТОЛЕДО белая, размер 320x75 мм, Артикул: 4367116, OBI

Примечание:

1. Перед заказом материалов (керамической плитки, ламината, обоев и т.д.) сверить артикул, цвет, название, параметрические размеры визуально и по каталогу.
2. Используемые в проекте материалы могут быть заменены на подобные от других производителей.
3. Цвета, представленные на дисплее, воспроизведены электронным способом. Они не заменяют оригинальные цвета, так как на восприятие цвета влияют, среди прочих, такие факторы, как структура поверхности, блеск и освещение. Перед выбором окончательного цвета рекомендуем проверить цвета каталогов в естественной среде.

	ФИО	Подп.	Дата	объект: квартира		
				Стадия	Лист	Листов
Заказчик				План отделки помещений		
Дизайнер					ДП	17
Подрядчик						
				Дизайн проект квартиры по адресу г. Волгоград ЖК Апрель, ул. Высокая, д. 22/1, кв.10	 дизайн интерьеров www.kt-design.ru	

Наименование Номер помещения	Пол		Стены и перегородки		Потолок		Примечания
	Вид отделки	Кол-во	Вид отделки	Кол-во	Вид отделки	Кол-во	
На весь объект	Ламинат Дуб бежевый брашированный, размер: 1380x212x9мм, Артикул: SIG4764, QUICK STEP	60.8 кв.м.			Гипсокартонный потолок-шпаклевка-покраска белой матовой потолочной краской	58.1 кв.м.	
	Плинтус напольный	50.8 п.м.			Натяжной потолок, белый матовый	14.3 кв.м.	
	Порожек стыкобачный	3.0 п.м.			Закарнизная зона ГКЛ-лист-шпаклевка-покраска белой матовой потолочной краской	3.3 кв.м.	
1. Прихожая	Керамогранит Монте Тиберио обрезной, размер: 600x600мм, Артикул: SG622600R, KERAMA MARAZZI	2.2 кв.м.	Обои MARBURG LA VIE, Артикул: 58142, МИР ОБОЕВ	20.2 кв.м.			1. Перед заказом материалов (керамической плитки, ламината, обоев и т.д.) сверить артикул, цвет, название, параметрические размеры визуально и по каталогу. 2. Используемые в проекте материалы могут быть заменены на подобные от других производителей. 3. Цвета, представленные на дисплее, воспроизведены электронным способом. Они не заменяют оригинальные цвета, так как на восприятие цвета влияют, среди прочего, такие факторы, как структура поверхности, блеск и освещение. Перед выбором окончательного цвета рекомендуем проверить цвета каталогов в естественной среде. 4. Кол-во рулонов обоев рассчитать с консультантом в магазине, где будет приобретаться товар, учитывая подгонку рисунка. Не забыть про запас. 5. Все площади указаны без запаса (на лом/брак), обязательно учесть его при заказе материалов.
	Ламинат Дуб бежевый брашированный, размер: 1380x212x9мм, Артикул: SIG4764, QUICK STEP	7.7 кв.м.	Отделка за мебелью: краска для внутренних работ (под цвет обоев)	7.5 кв.м.			
2. Кухня	Ламинат Дуб бежевый брашированный, размер: 1380x212x9мм, Артикул: SIG4764, QUICK STEP	12.9 кв.м.	Фартук: керамогранит Монте Тиберио обрезной, размер: 600x600мм, Артикул: SG622600R, KERAMA MARAZZI	3.0 кв.м.			
			Обои MARBURG LA VIE, Артикул: 58142, МИР ОБОЕВ	22.2 кв.м.			
			Отделка за мебелью: краска для внутренних работ (под цвет обоев)	13.4 кв.м.			
			Откосы: шпаклевка + покраска белой матовой краской	3.8 кв.м.			
3. Гостиная	Ламинат Дуб бежевый брашированный, размер: 1380x212x9мм, Артикул: SIG4764, QUICK STEP	16.3 кв.м.	Обои A.S. CREATION, Артикул: 36114-3, МИР ОБОЕВ	28.6 кв.м.			
			Декоративная штукатурка	9.4 кв.м.			
			Откосы: шпаклевка + покраска белой матовой краской	3.9 кв.м.			
4. Спальня	Ламинат Дуб бежевый брашированный, размер: 1380x212x9мм, Артикул: SIG4764, QUICK STEP	10.8 кв.м.	Фотообои Selva-2019: 23, Артикул: 21504, WALL STREET	7.8 кв.м.			
			Обои A.S. CREATION, Артикул: 36114-3, МИР ОБОЕВ	16.4 кв.м.			
			Декоративная штукатурка	3.5 кв.м.			
			Отделка за мебелью: краска для внутренних работ (под цвет обоев)	7.4 кв.м.			
			Откосы: шпаклевка + покраска белой матовой краской	2.8 кв.м.			
5. Детская	Ламинат Дуб бежевый брашированный, размер: 1380x212x9мм, Артикул: SIG4764, QUICK STEP	13.2 кв.м.	Фотообои, Артикул: SAFARILEND MAP, ONPRINT	10.0 кв.м.			
			Обои AS Creation Unique, Артикул: 36088-6, МИР ОБОЕВ	19.2 кв.м.			
			Обои AS Creation Vjorn, Артикул: 35180-4, МИР ОБОЕВ	5.2 кв.м.			
			Откосы: шпаклевка + покраска белой матовой краской	2.9 кв.м.			
6. Ванная	Керамогранит Монте Тиберио обрезной, размер: 600x600мм, Артикул: SG622600R, KERAMA MARAZZI	1.8 кв.м.	Керамогранит Монте Тиберио обрезной, размер: 600x600мм, Артикул: SG622600R, KERAMA MARAZZI	9.4 кв.м.			
			Керамогранит Сальветти капучино обрезной, размер: 1195x200мм, Артикул: SG514800R, KERAMA MARAZZI	6.0 кв.м.			
7. Туалет	Керамогранит Сальветти капучино обрезной, размер: 1195x200мм, Артикул: SG514800R, KERAMA MARAZZI	1.4 кв.м.	Керамогранит Монте Тиберио обрезной, размер: 600x600мм, Артикул: SG622600R, KERAMA MARAZZI	9.2 кв.м.			
			Керамогранит Сальветти капучино обрезной, размер: 1195x200мм, Артикул: SG514800R, KERAMA MARAZZI	1.1 кв.м.			
8. Лоджия	Керамогранит Монте Тиберио обрезной, размер: 600x600мм, Артикул: SG622600R, KERAMA MARAZZI	7.4 кв.м.	Фасадная штукатурка + краска (цвет: серо-голубой)	17.5 кв.м.			
			Гипсовая плитка White Hills ТОЛЕДО белая, размер: 320x75 мм, Артикул: 4367116, OBI	3.3 кв.м.			
			Откосы: фасадная штукатурка + краска (цвет: серо-голубой)	1.7 кв.м.			

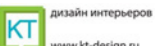
Заказчик	ФИО	Подп.	Дата	Ведомость отделки помещений	объект: квартира		
					Стадия	Лист	Листов
Дизайнер					ДП	18	
Подрядчик				Дизайн проект квартиры по адресу г. Волгоград ЖК Апрель, ул. Высокая, д. 22/1, кв.10	 дизайн интерьеров www.kt-design.ru		

Примечания к разверткам

1. Все размеры указаны в мм, расстояния для приборов даны от оси. Обратить внимание, что размеры изменятся после выравнивания стен и нанесения отделки;
 2. Смотреть совместно с предшествующими чертежами. Недостающие размеры/информацию сначала уточнить в чертежах до разверток, после – уточнять у дизайнера проекта;
 3. Чертежи для изготовления мебели разрабатываются производителем после контрольного замера на объекте по завершению чистовых отделочных работ;
 4. Данные чертежи носят рекомендательный характер и могут быть использованы для предварительного расчета изделий. Цвета обозначены условно. Цвет и материал выбирать совместно с дизайнером, основываясь на визуализации;
 5. Все материалы обязательно смотреть вживую на объекте;
 6. Для подсветок сделать выводы электрокабеля, расположение уточнить по месту. Необходимо расположить трансформаторные блоки от ленты-подсветки в шкафы/консоли, чтобы обеспечить доступ, но скрыть от глаз.
 7. X- отцентровать. Размеры розеток уточнить по месту относительно реальных размеров. При несоответствии – связаться с дизайнером;
 8. Во влажных местах установить влагозащищенные розетки;
 9. Выводы для сантехнических/отопительных приборов сделать согласно техкарте, предоставленной фирмой/производителем. В случае, если прибор(ы), приобретенные заказчиком, не соответствуют заявленным в проекте – запросить новые техкарты. Выводы для мойки, смесителя, посудомоечной и стиральной машин сделать стандартно;
 10. Люк ревизии сделать скрытым, облицевать плиткой;
 11. Все углы вывести в 90 градусов, чтобы обеспечить четкое прилегание мебели к стенам;
 12. Фартурк укладывать после установки кухни, чтобы избежать углов-порожков.
- Обратить внимание на визуализации, которые идут после каждого листа разверток!

	ФИО	Подп.	Дата	Примечание к разверткам	объект: квартира		
Заказчик	Никитин М.В.				Стадия	Лист	Листов
Дизайнер	Каминская Т.О.				ДП	19	
Подрядчик				Дизайн проект квартиры по адресу г. Волгоград ЖК Апрель, ул. Высокая, д. 22/1, кв.10			

Развертки по стенам. Прихожая

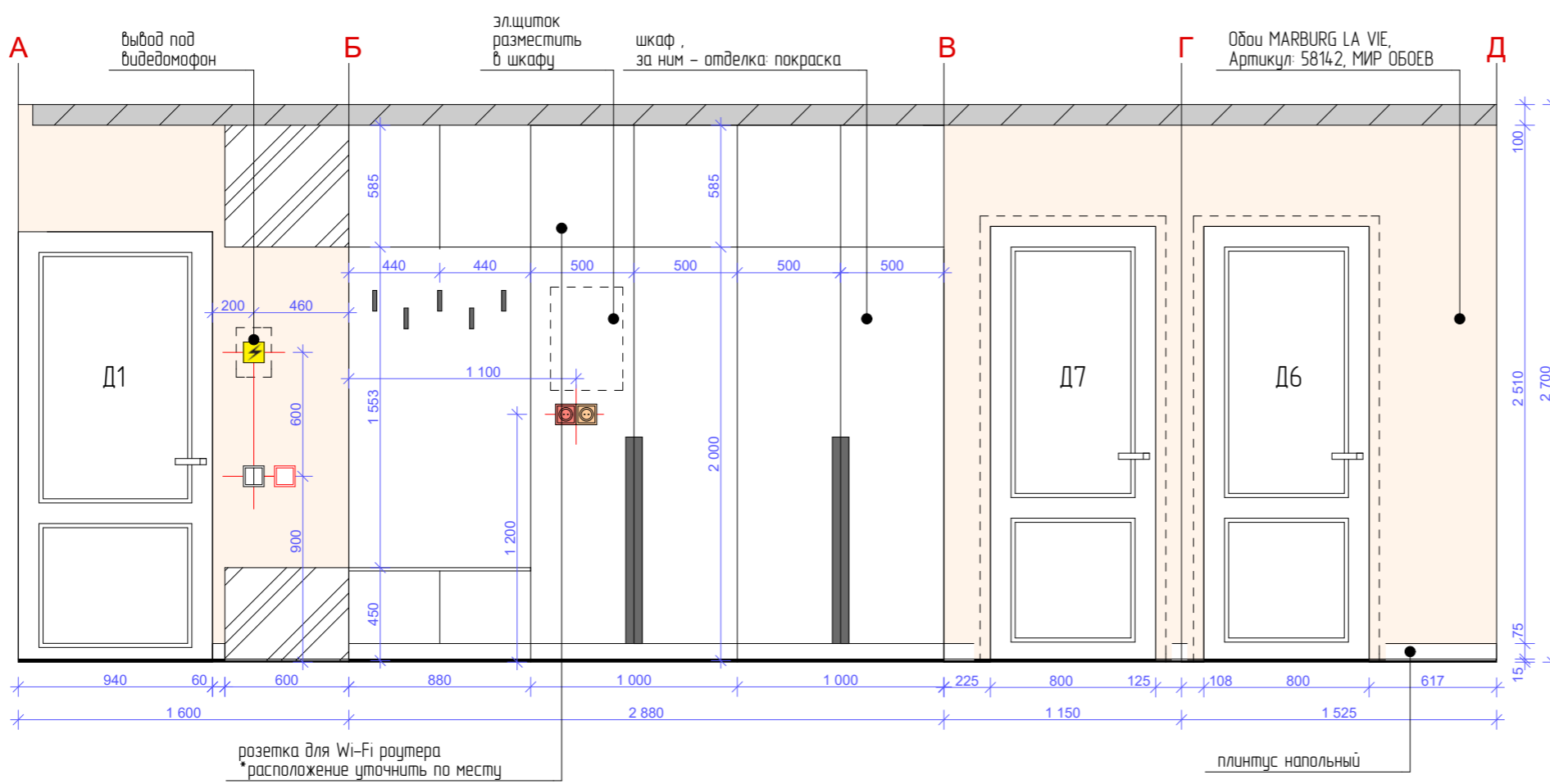

- Условные обозначения:
- розетка 220В
 - выключатель
 - электровыключатель
 - ось прибора
 - место примыкания мебели и оборудования
 - регулятор тёплого пола

Схема развертки стен

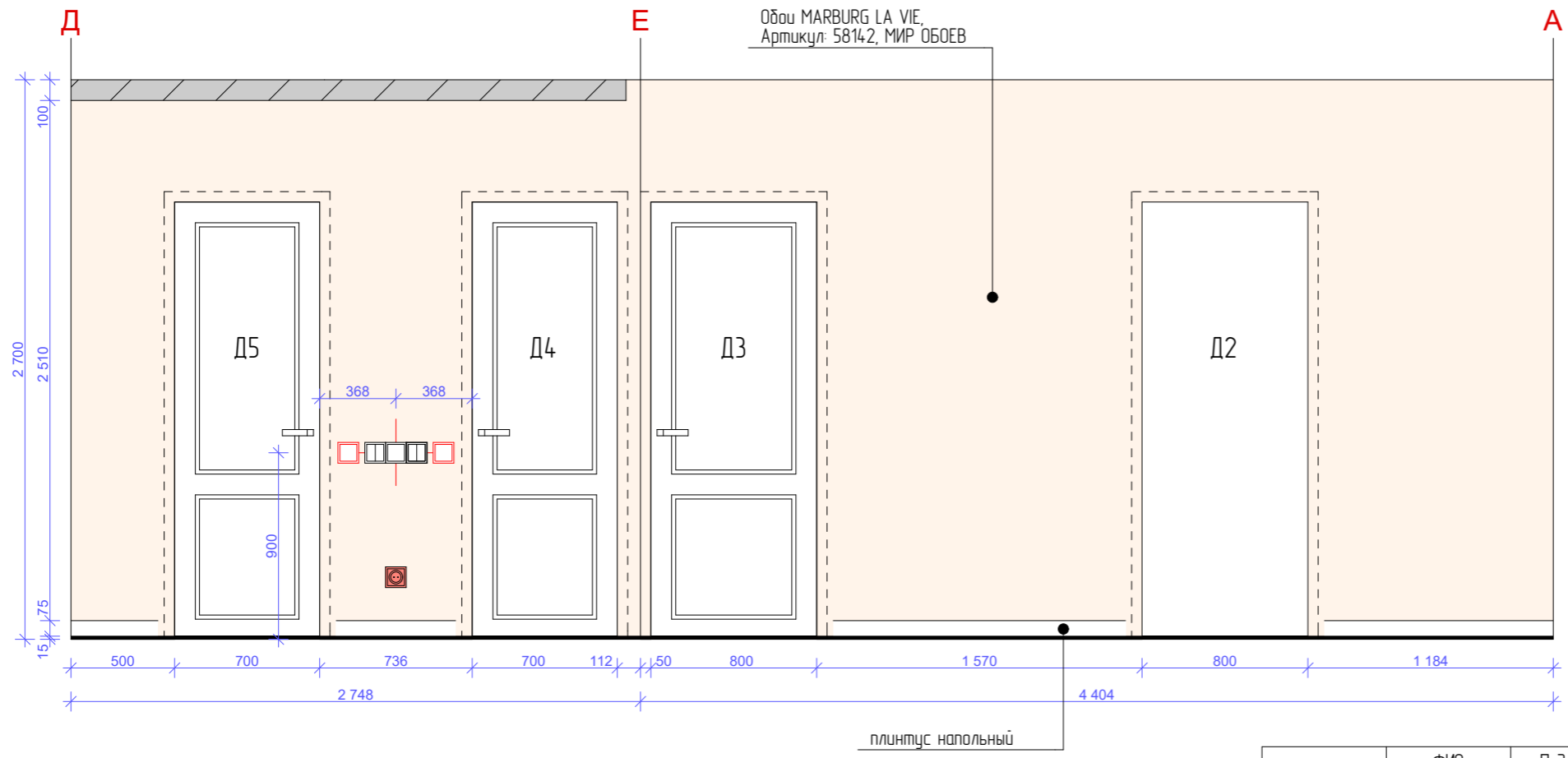
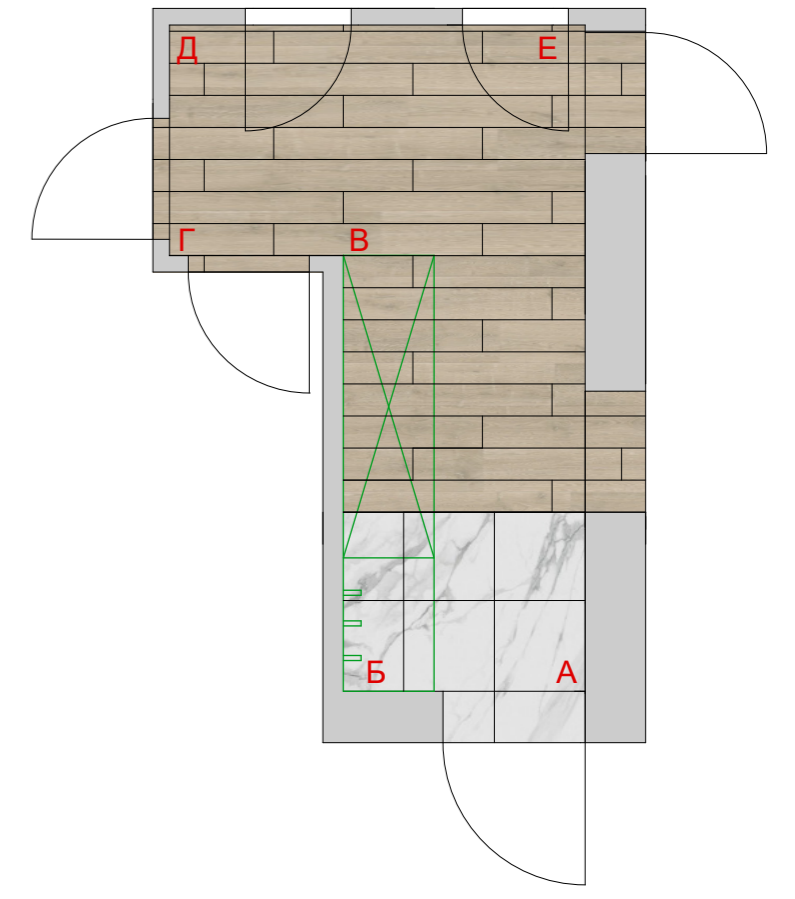

	ФИО	Подп.	Дата	Развертки по стенам. Прихожая	объект: квартира		
Заказчик					Стадия	Лист	Листов
Дизайнер					ДП	20	
Подрядчик				Дизайн проект квартиры по адресу г. Волгоград ЖК Апрель, ул. Высокая, д. 22/1, кв.10		дизайн интерьеров www.kt-design.ru	



Развертки по стенам. Кухня

Обои MARBURG LA VIE,
 Артикул: 58142, МИР ОБОЕВ

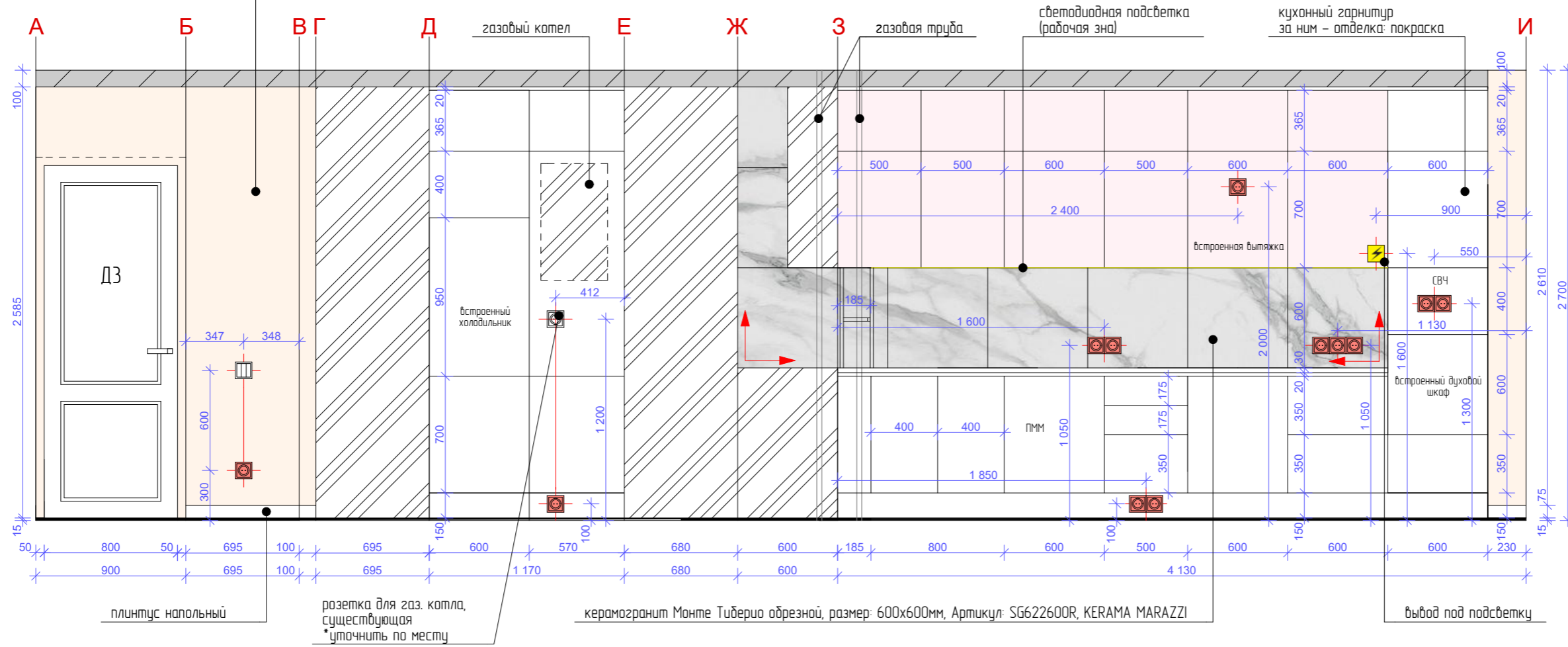

Условные обозначения:

- розетка 220В
- розетка существующая
- выключатель
- электровывод
- TV-розетка
- INT-розетка
- ось прибора
- место примыкания мебели и оборудования



Схема развертки стен



Заказчик Дизайнер Подрядчик	ФИО	Подп.	Дата	Развертки по стенам. Кухня			объект: квартира		
				Стадия	Лист	Листов	ДП	22	
	Дизайн проект квартиры по адресу г. Волгоград ЖК Апрель, ул. Высокая, д. 22/1, кв.10						дизайн интерьеров www.kt-design.ru		



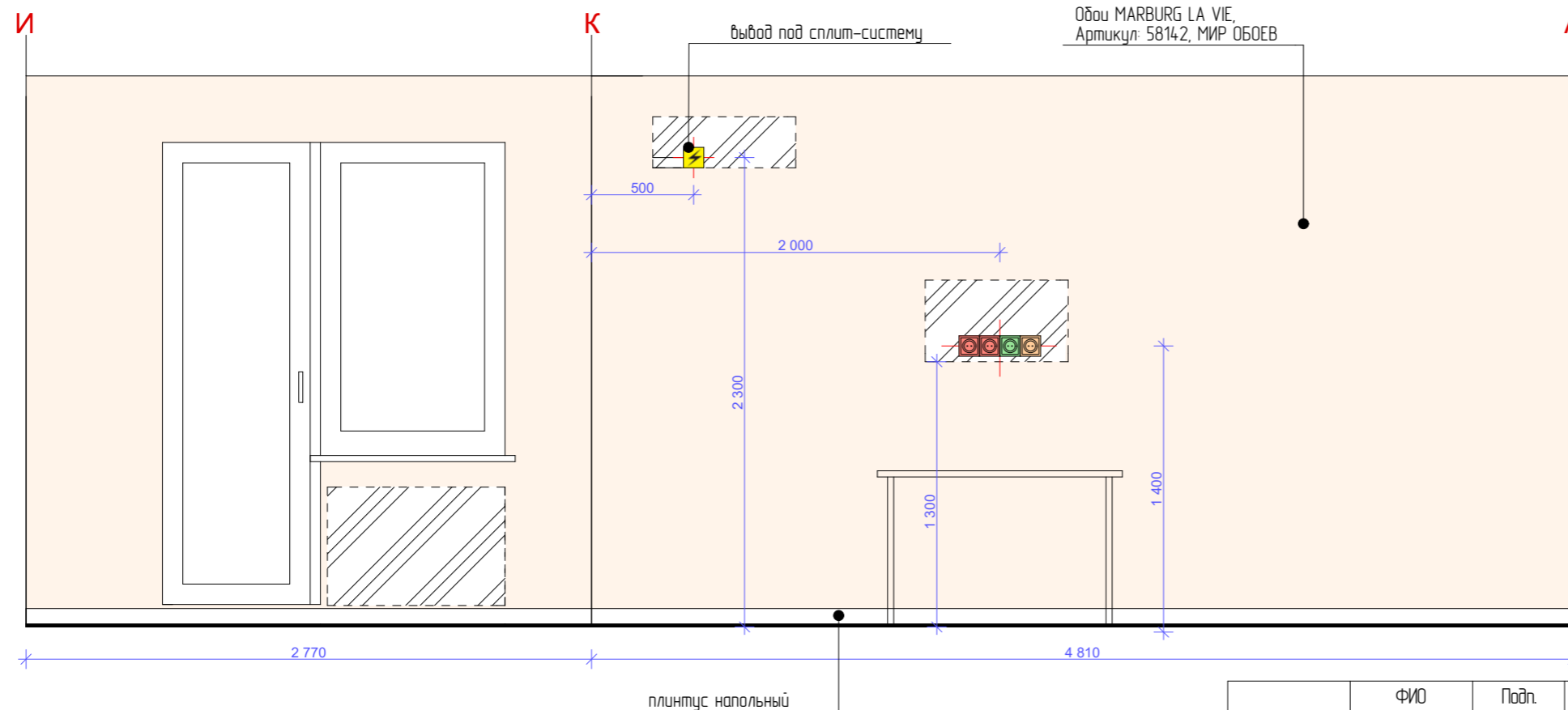
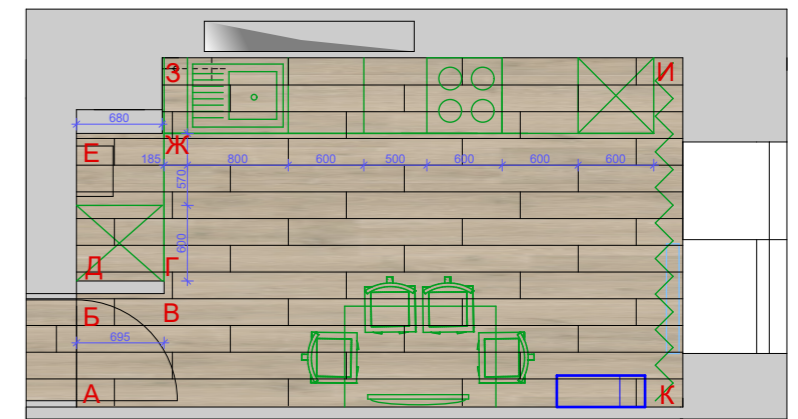
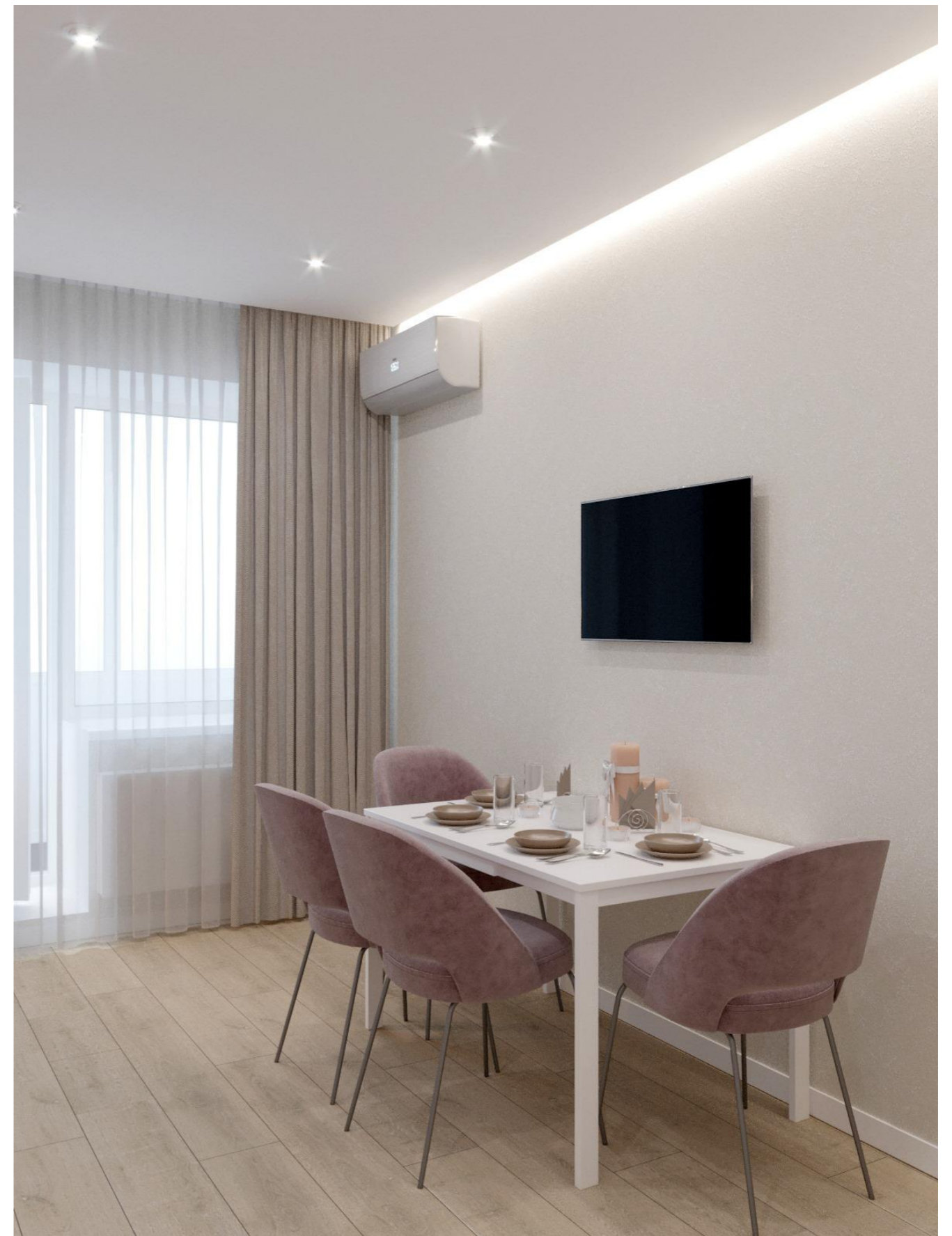

Развертки по стенам. Гостиная

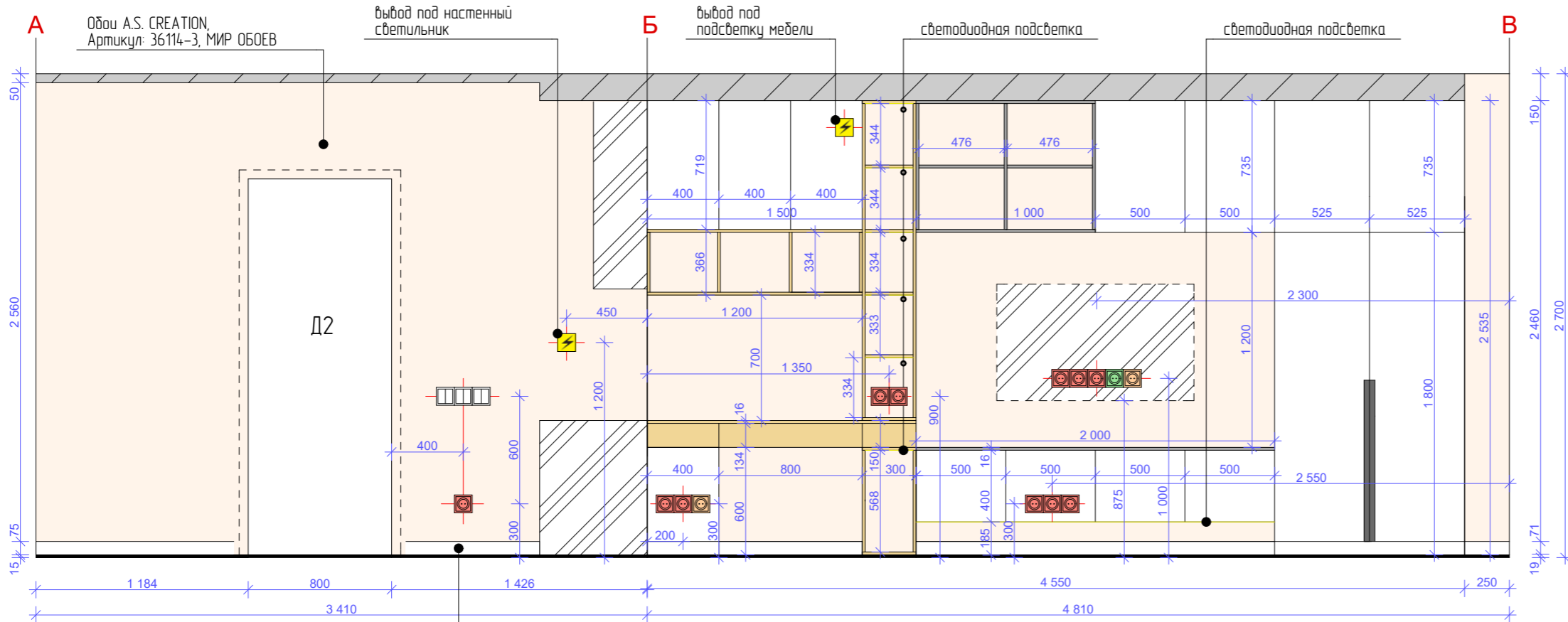

Условные обозначения:

- розетка 220В
- выключатель
- электровывод
- TV-розетка
- IPT-розетка
- ось прибора
- место примыкания мебели и оборудования



Схема развертки стен



Заказчик Дизайнер Подрядчик	ФИО	Подп.	Дата	Развертки по стенам. Гостиная	объект: квартира		
					Стадия	Лист	Листов
					ДП	25	
				Дизайн проект квартиры по адресу г. Волгоград ЖК Апрель, ул. Высокая, д. 22/1, кв.10	дизайн интерьеров www.kt-design.ru		

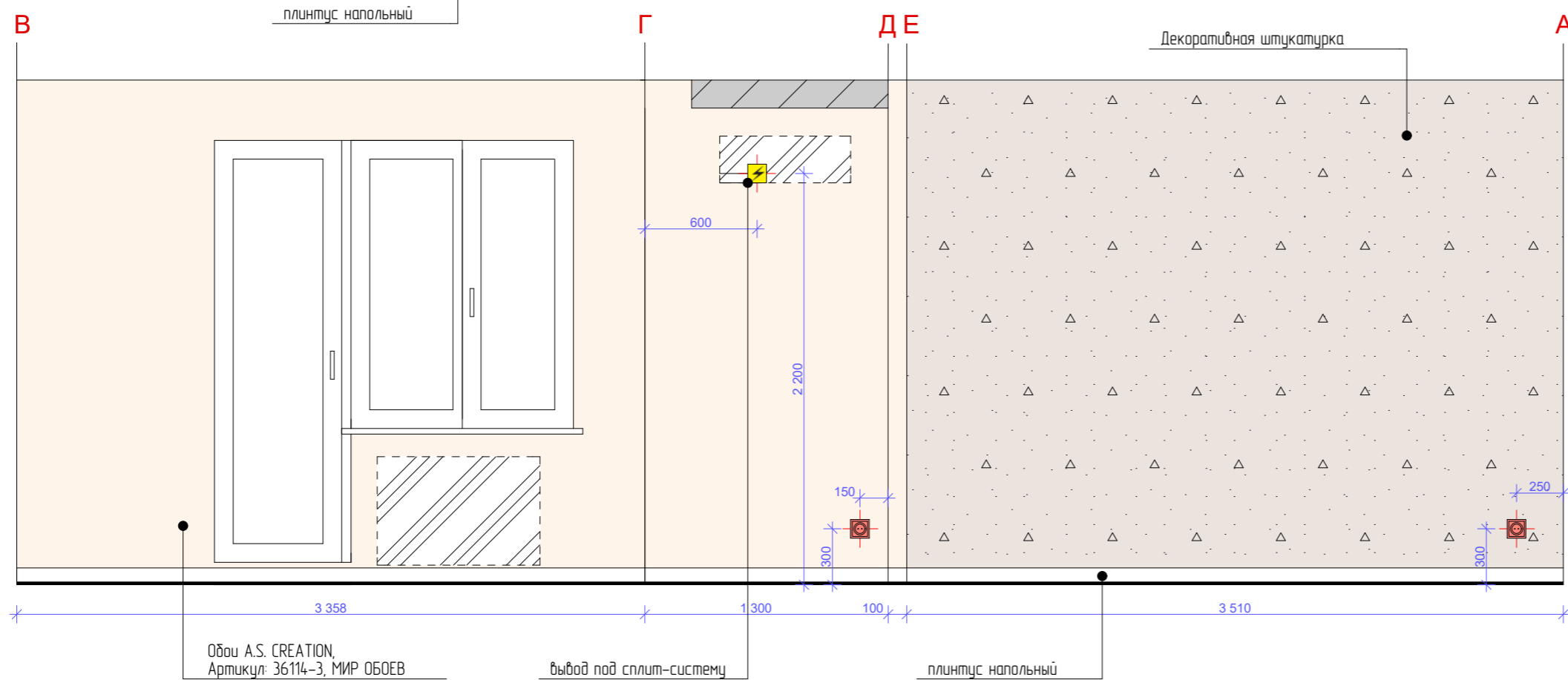
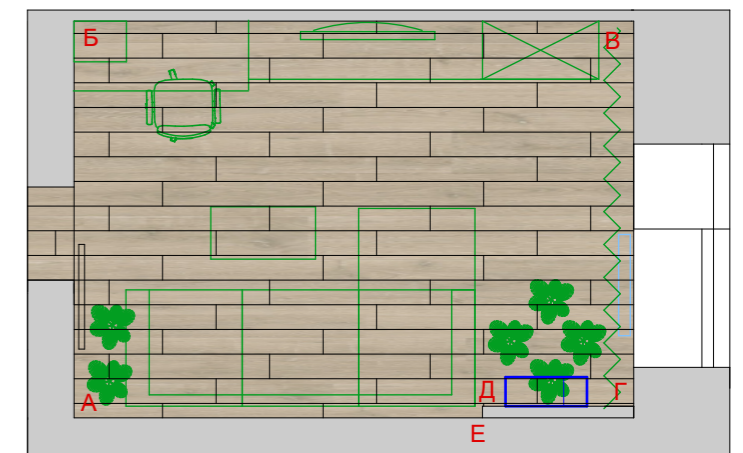

Развертки по стенам. Спальня

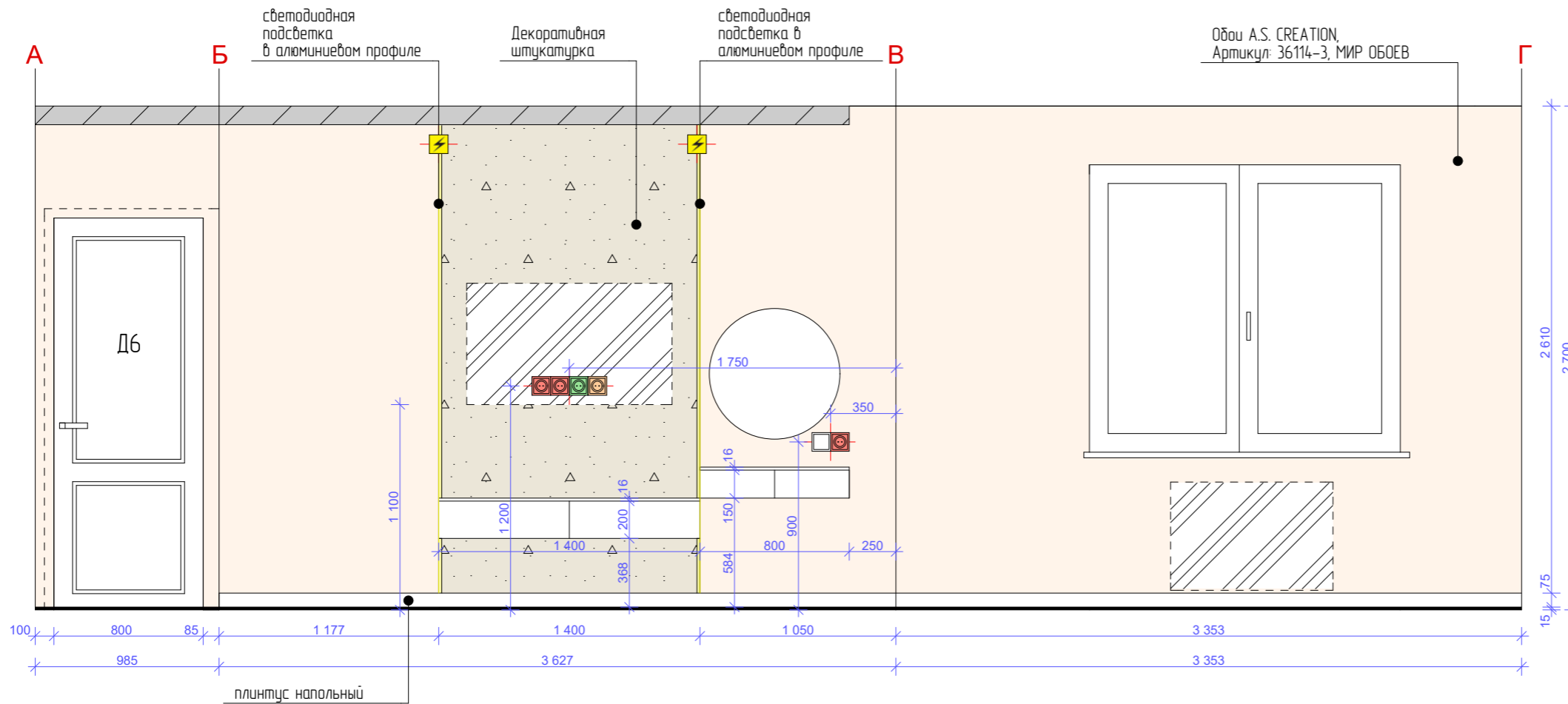

Условные обозначения:

- розетка 220В
- выключатель
- электровывод
- TV-розетка
- INT-розетка
- ось прибора
- место примыкания мебели и оборудования



Схема развертки стен



*высоту розеток и выключателей над прикроватными тумбами уточнить по месту

Фотообои Selva-2019- 23, Артикул: 21504, WALL STREET

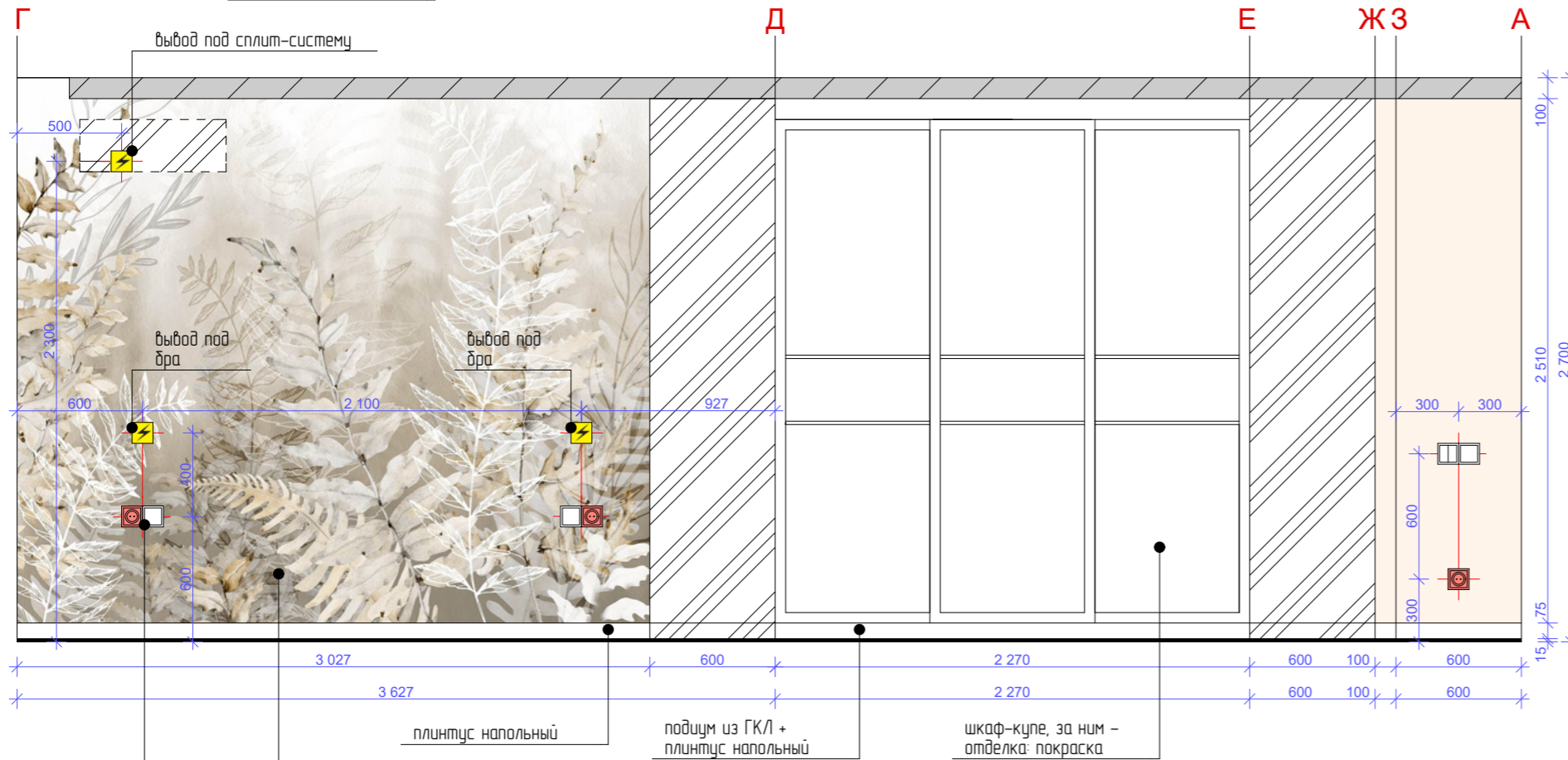
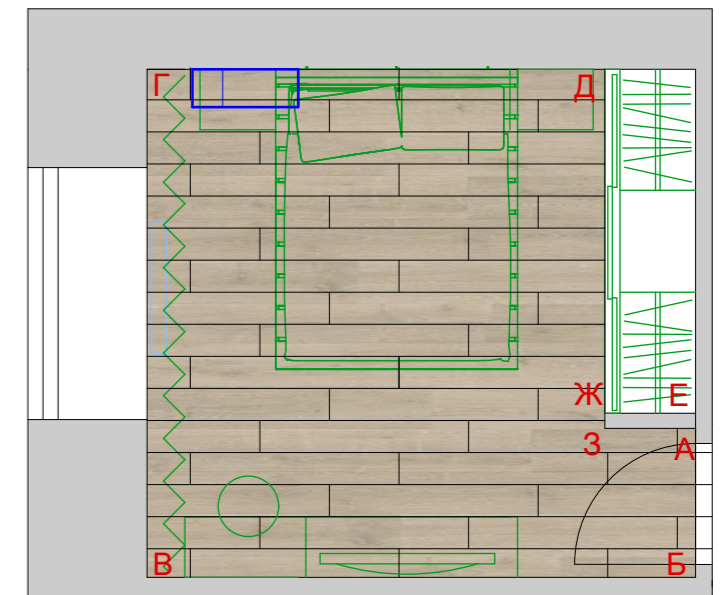
	ФИО	Подп.	Дата
Заказчик			
Дизайнер			
Подрядчик			

Развертки по стенам. Спальня

Дизайн проект квартиры по адресу г. Волгоград ЖК Апрель, ул. Высокая, д. 22/1, кв.10

объект: квартира		
Стадия	Лист	Листов
ДП	27	

дизайн интерьеров
www.kt-design.ru



Развертки по стенам. Детская



Схема развертки стен



Заказчик	ФИО	Подп.	Дата	Развертки по стенам. Детская	объект: квартира		
					Стадия	Лист	Листов
					ДП	29	
Дизайнер				Дизайн проект квартиры по адресу г. Волгоград ЖК Апрель, ул. Высокая, д. 22/1, кв.10	 дизайн интерьеров www.kt-design.ru		
Подрядчик							

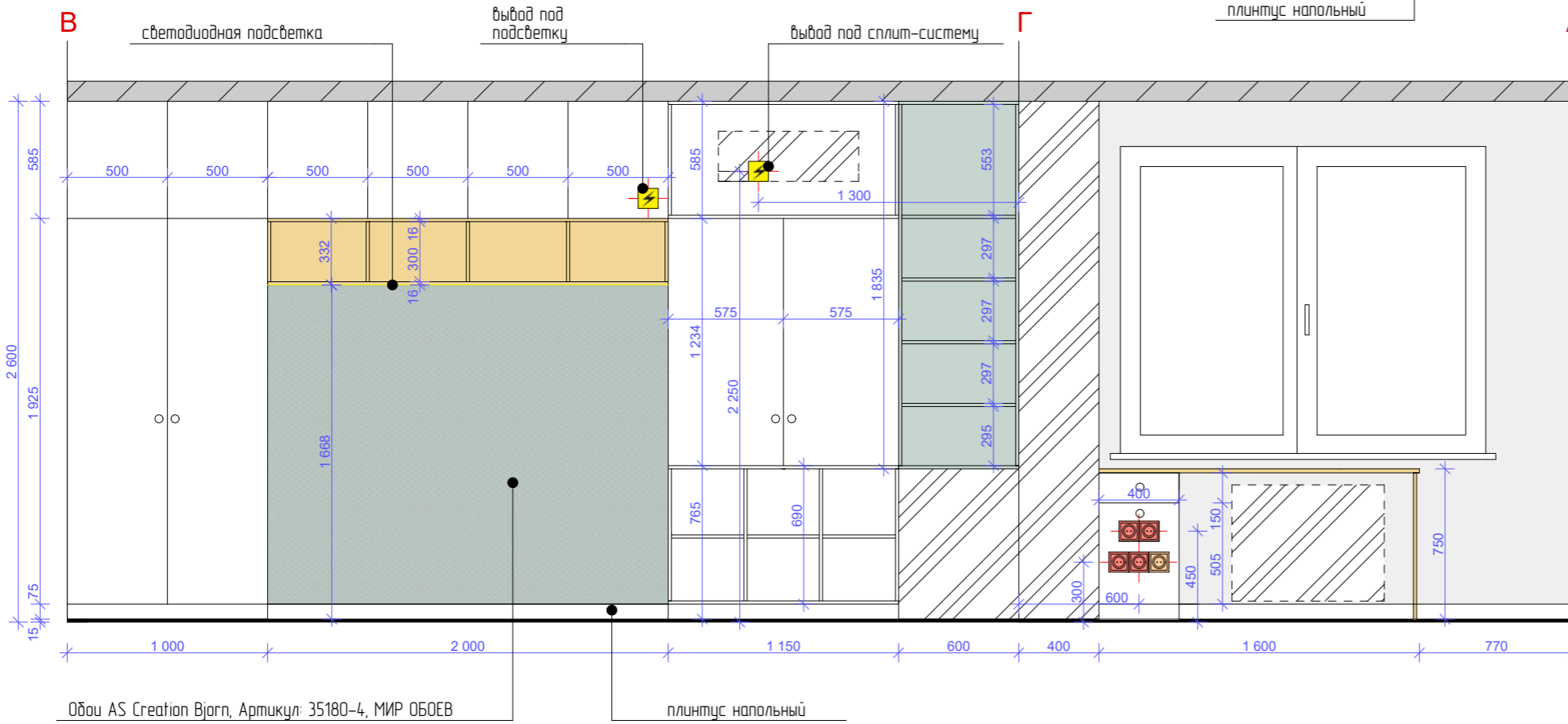
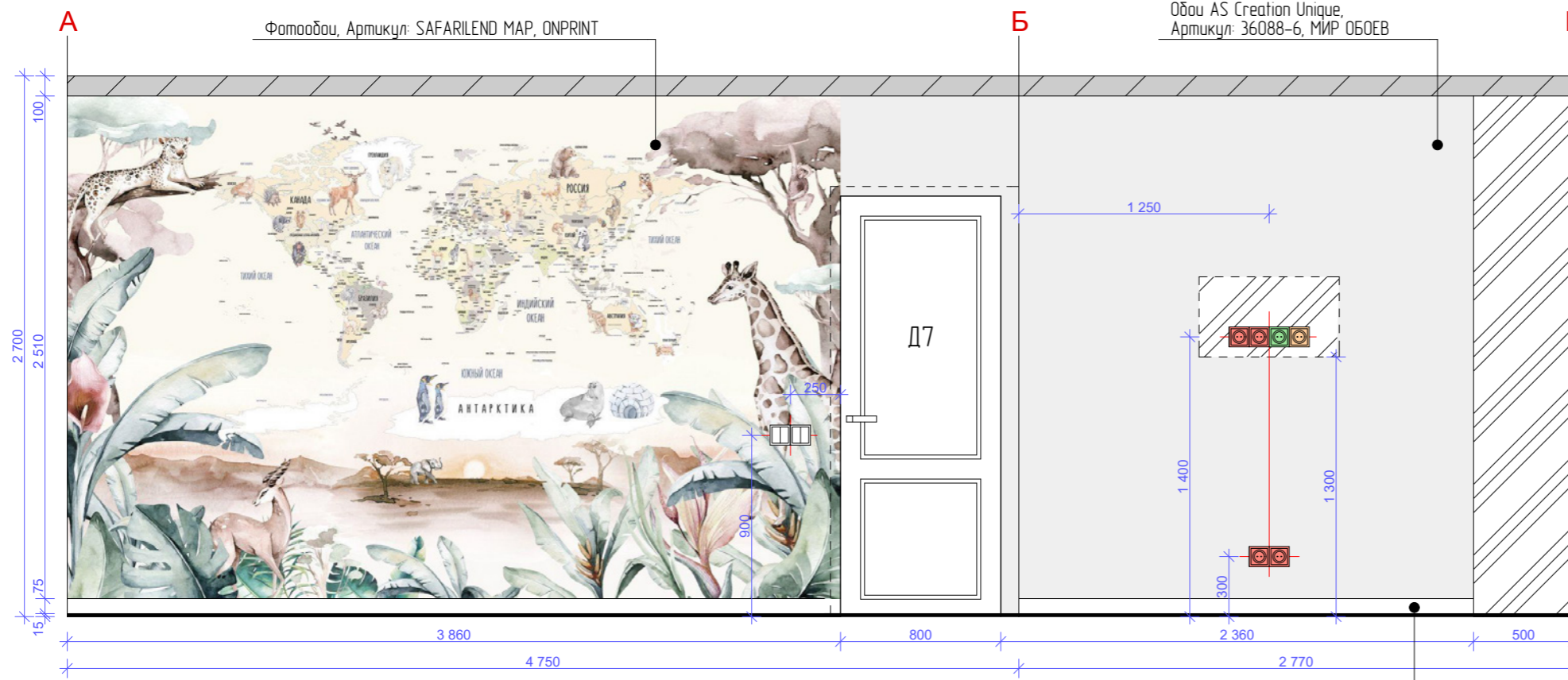
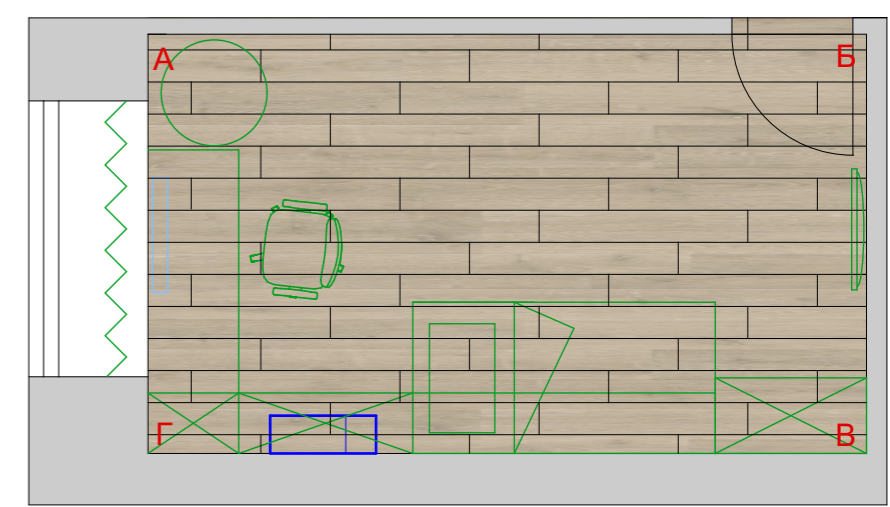
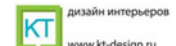

Развертки по стенам. Ванная

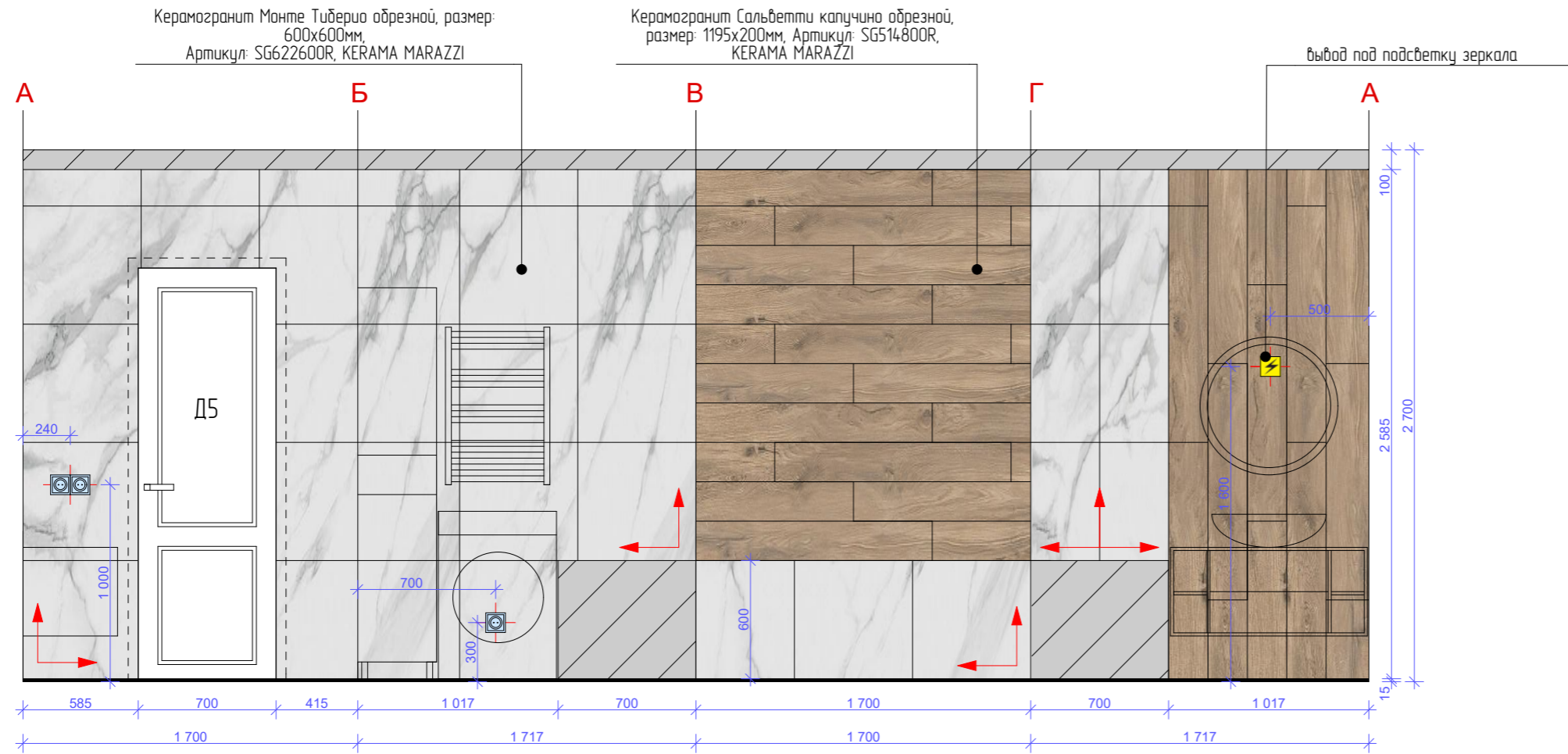

Развертки по стенам. Туалет

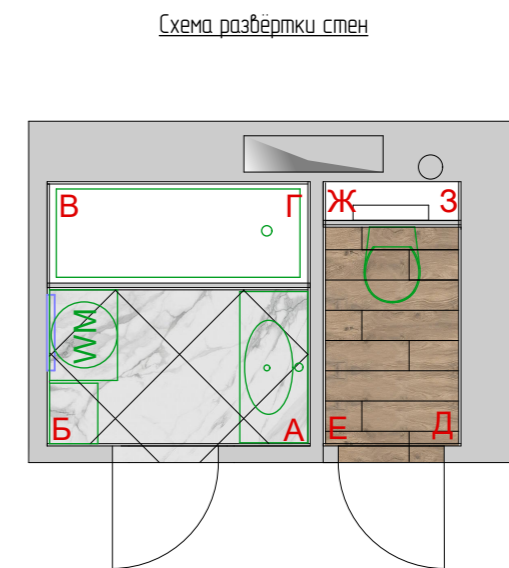
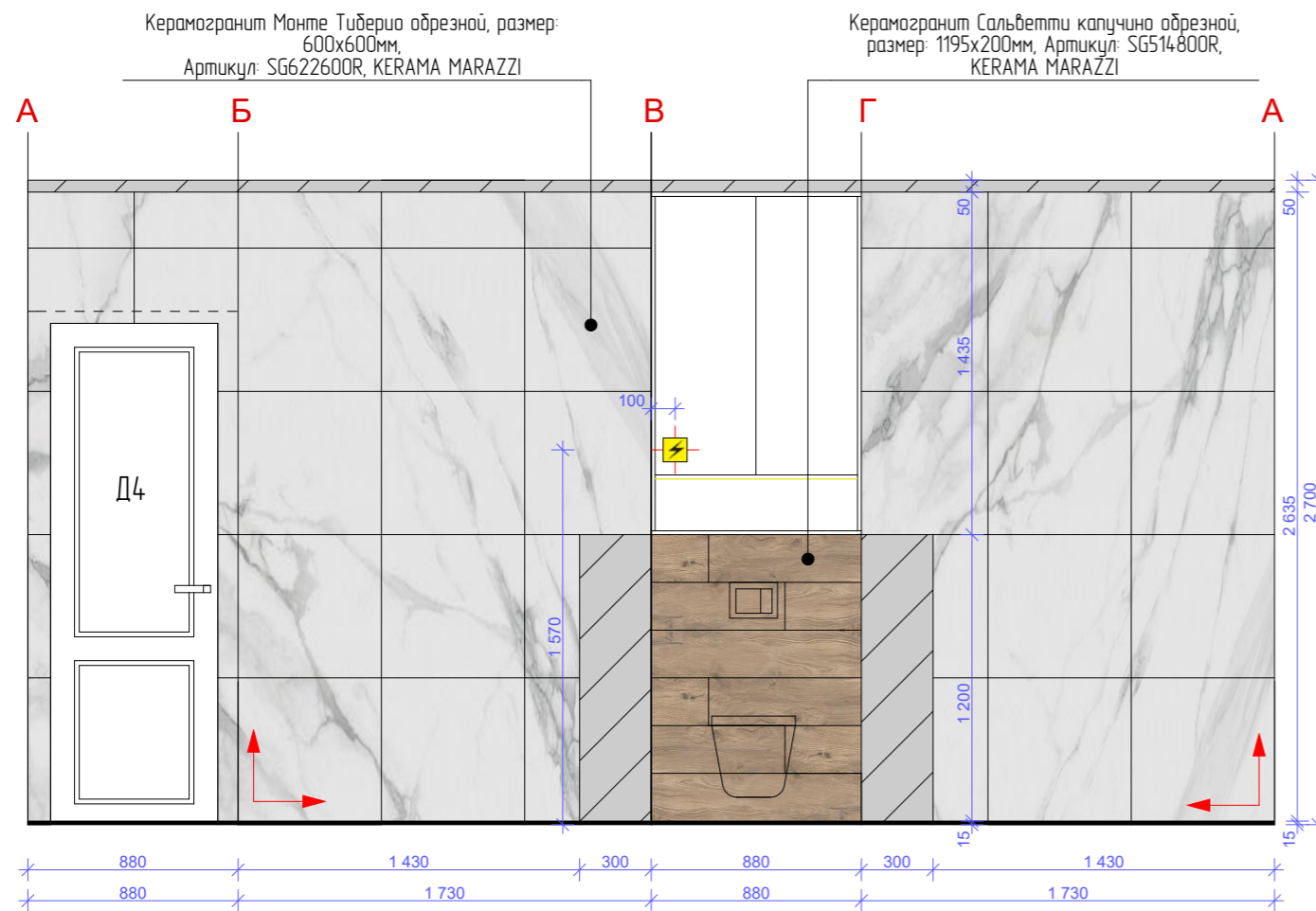

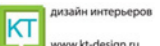
Заказчик	ФИО	Подп.	Дата	Развертки по стенам. Ванная. Туалет	объект: квартира		
Дизайнер					Стадия	Лист	Листов
Подрядчик					ДП	31	
				Дизайн проект квартиры по адресу г. Волгоград ЖК Апрель, ул. Высокая, д. 22/1, кв.10	 дизайн интерьеров www.kt-design.ru		





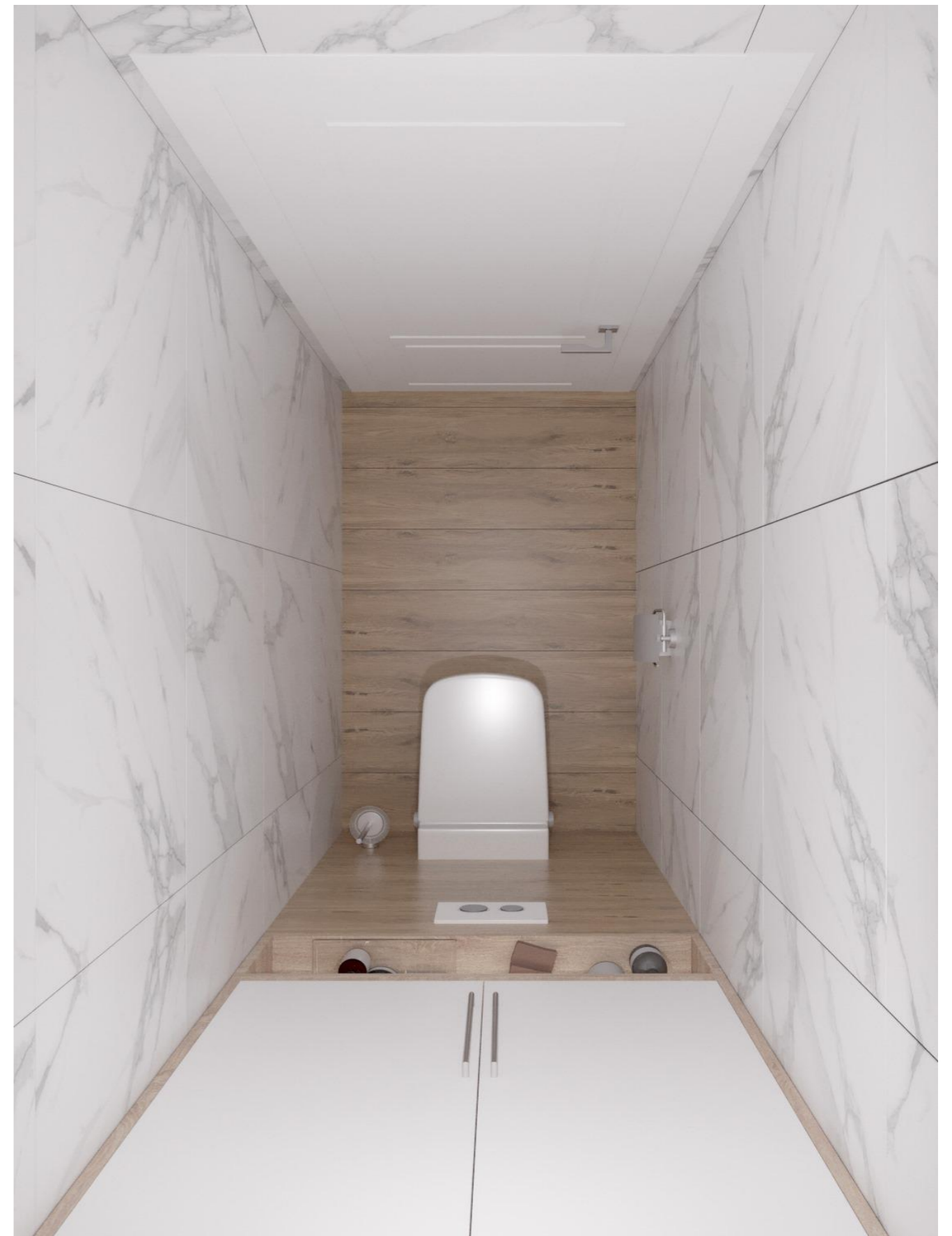

Развертки по стенам. Лоджия

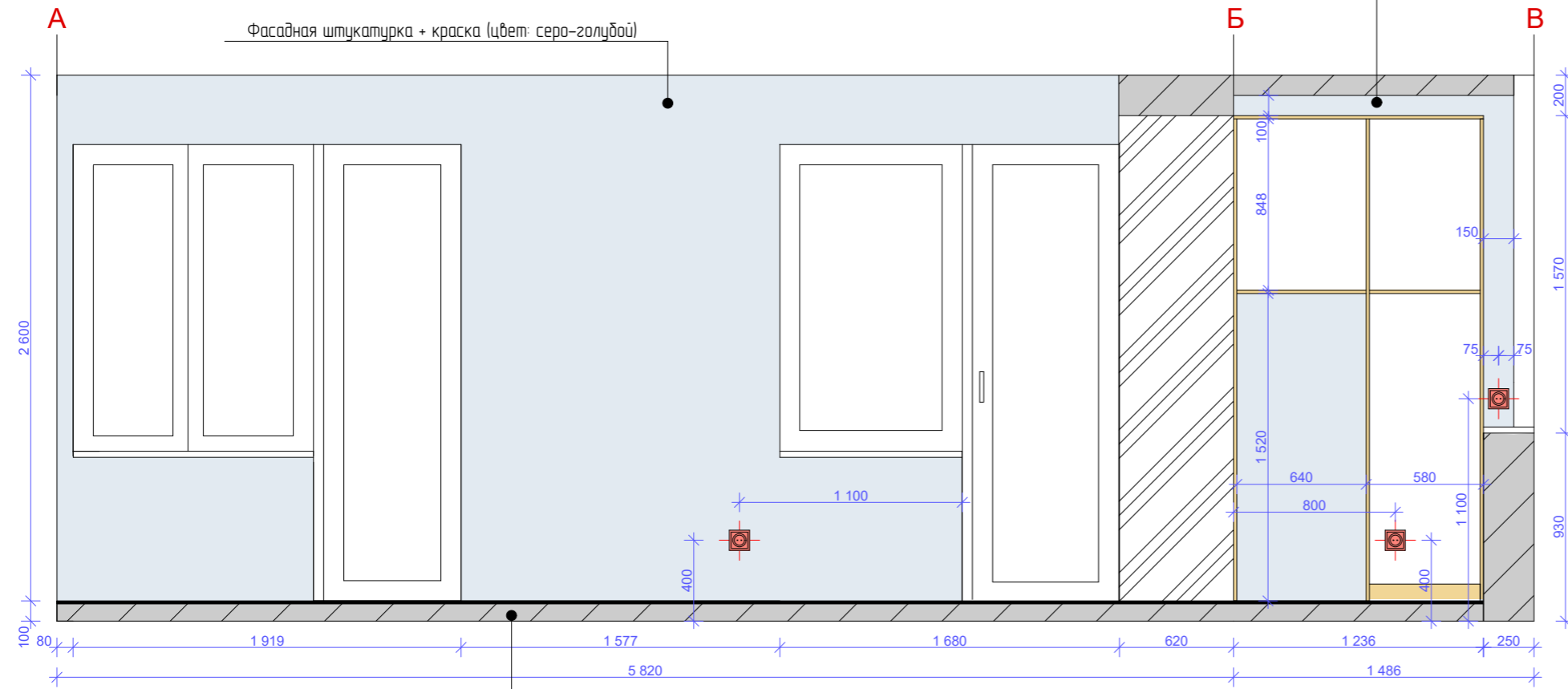

- Условные обозначения:
- розетка 220В
 - выключатель
 - электровыход
 - ИТ-розетка
 - ось прибора
 - место примыкания мебели и оборудования

поднять высоту стяжки пола до уровня пола квартиры

Гипсовая плитка White Hills ТОЛЕДО белая, размер 320x75 мм, Артикул: 4367116, OBI

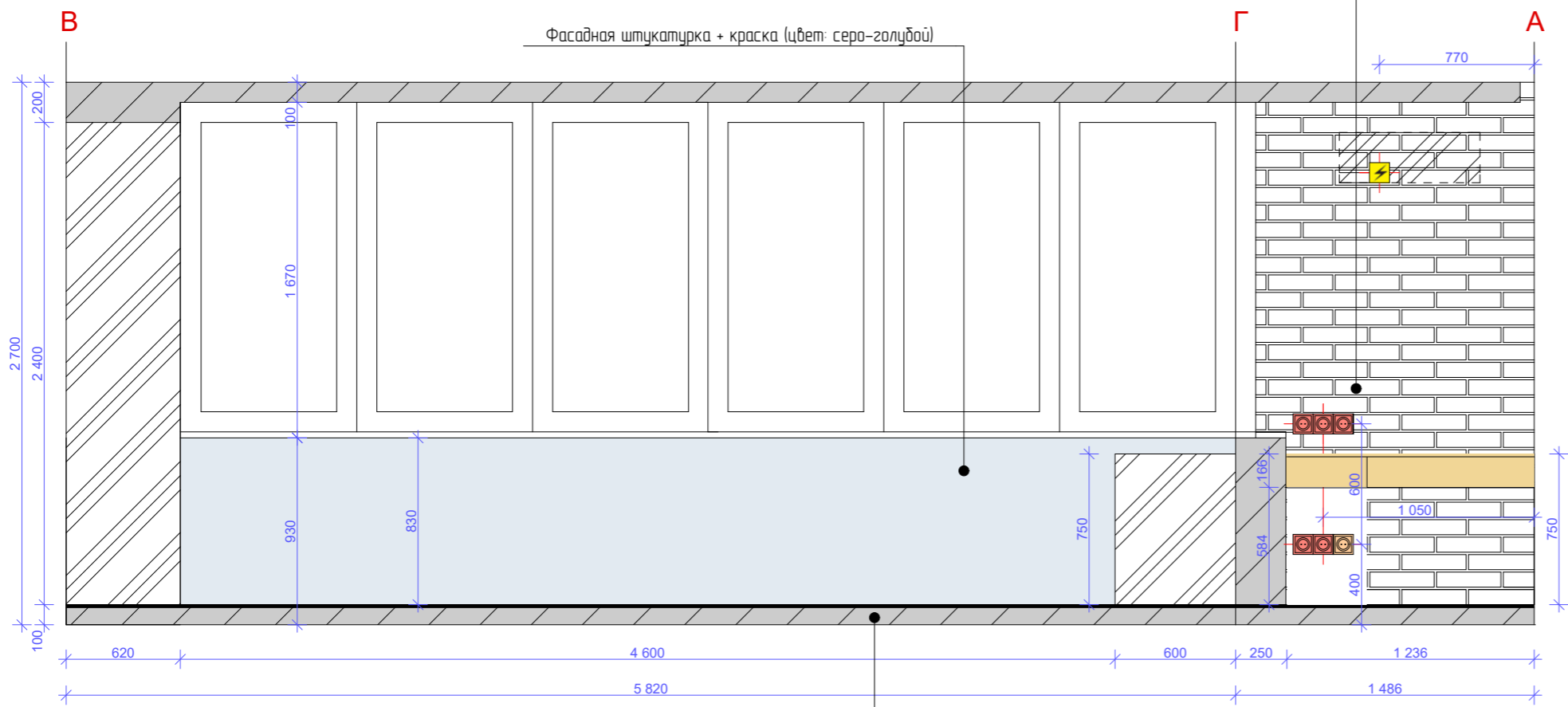

поднять высоту стяжки пола до уровня пола квартиры

Схема развертки стен



	ФИО	Подп.	Дата	Развертки по стенам. Лоджия	объект: квартира		
Заказчик					Стадия	Лист	Листов
Дизайнер					ДП	35	
Подрядчик				Дизайн проект квартиры по адресу г. Волгоград ЖК Апрель, ул. Высокая, д. 22/1, кв.10	дизайн интерьеров www.kt-design.ru		

